

INFORMATIONEN DER STATISTIKSTELLE

REMSCHEID

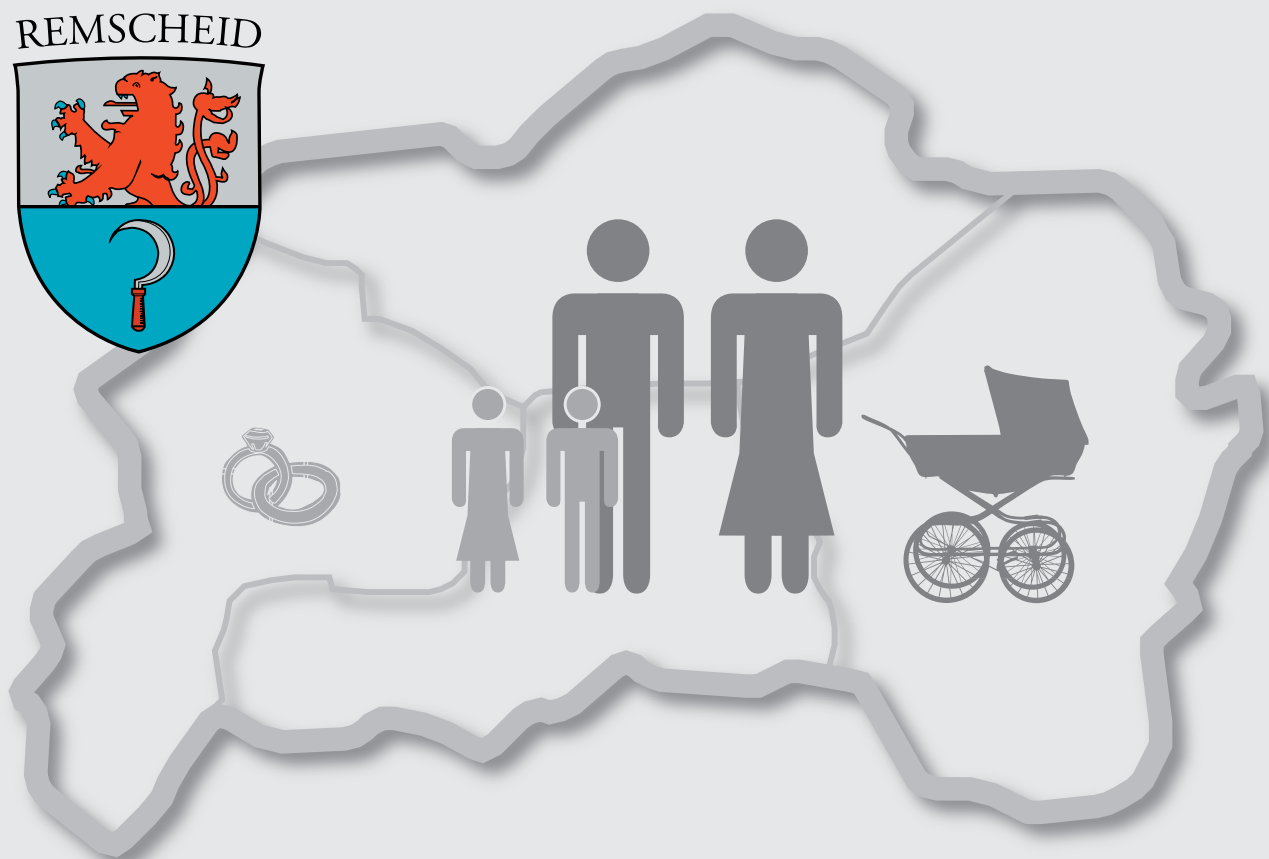
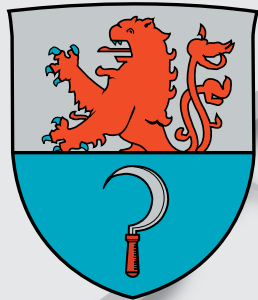

**Remscheider
Eheschließungen
Geburten
Sterbefälle
Einbürgerungen
2020**

Herausgeber und Bearbeitung:

Stadt Remscheid
Der Oberbürgermeister
Fachdienst Bürger, Sicherheit und Ordnung
Statistikstelle

Anja Schmidt

Tel.: (02191) 16 - 36 64

Fax: (02191) 16 - 1 36 64

E-Mail: anja.schmidt@remscheid.de
www.remscheid.de

erschieden im:

April 2021

Nachdruck, auch im Auszug, ist nur mit Quellenangabe gestattet.

Inhaltsangabe

Eheschließungen, Geburten, Einbürgerungen, Sterbefälle 2020

	Seite
Inhaltsangabe	3
Eheschließungen der letzten 10 Jahre	4
Eheschließende nach dem Alter	5
Eheschließungen nach der Staatsangehörigkeit.....	6
Geburten und Sterbefälle der letzten 10 Jahre	7
Geburten nach Stadtbezirken	8
Geburten nach der Staatsangehörigkeit des Kindes	9
Geburten nach dem Alter der Mütter	10
Geburten nach Geburtsort	12
Einbürgerungen	13
Sterbefälle nach Stadtbezirken	14
Sterbefälle nach dem Alter der Verstorbenen	15
weitere Veröffentlichungen der Statistikstelle	

Hinweise:

Zahlen ab 2011 berücksichtigen nur noch die Hauptwohnbevölkerung.
Leere Tabellenfelder haben den Wert 0 oder unterliegen dem Datenschutz

Eheschließungen der letzten 10 Jahre

	2011	2012	2013	2014	2015	2016	2017	2018	2019	2020
Eheschließungen	579	514	552	579	583	626	550	728	676	503
pro 1.000 EW	5,1	4,6	5,0	5,2	5,2	5,5	4,9	6,4	5,9	4,4
Einwohner/innen	112.539	111.720	111.304	111.301	111.766	112.846	112.921	113.363	113.703	113.849

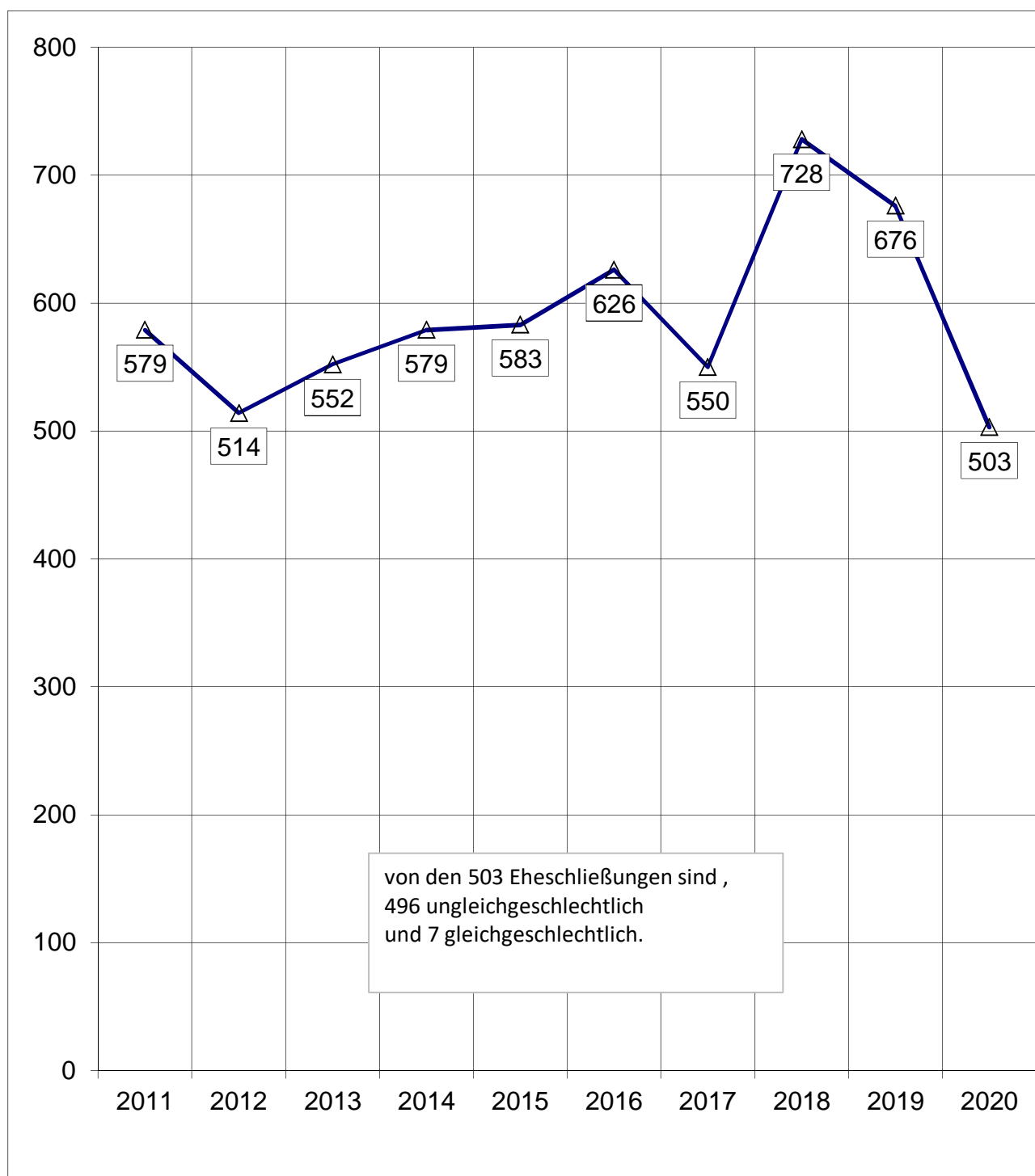

Eheschließungen 2020 nach dem Alter der Eheschließenden

Alter des Mannes ...	der Frau ...										insgesamt
	unter 20	20 bis 24	25 bis 29	30 bis 34	35 bis 39	40 bis 44	45 bis 49	50 bis 54	55 bis 59	60 u.ä.	
unter 20 Jahre	3										3
20 - 24 Jahre	3	29	8								40
25 - 29 Jahre		33	68	15	3						119
30 - 34 Jahre		8	42	47	7						104
35 - 39 Jahre		5	10	27	21	3		0			66
40 - 44 Jahre			3	12	20	10	3	0			48
45 - 49 Jahre			3	5		6	11	5	3		33
50 - 54 Jahre					3	4	8	10	3		28
55 - 59 Jahre					0	4	9	5	16		34
60 Jahre u. ä.					3			7	6	12	28
insgesamt	6	75	134	106	57	27	31	27	28	12	503

Zahlen unter 3 sind aus Datenschutzgründen gelöscht

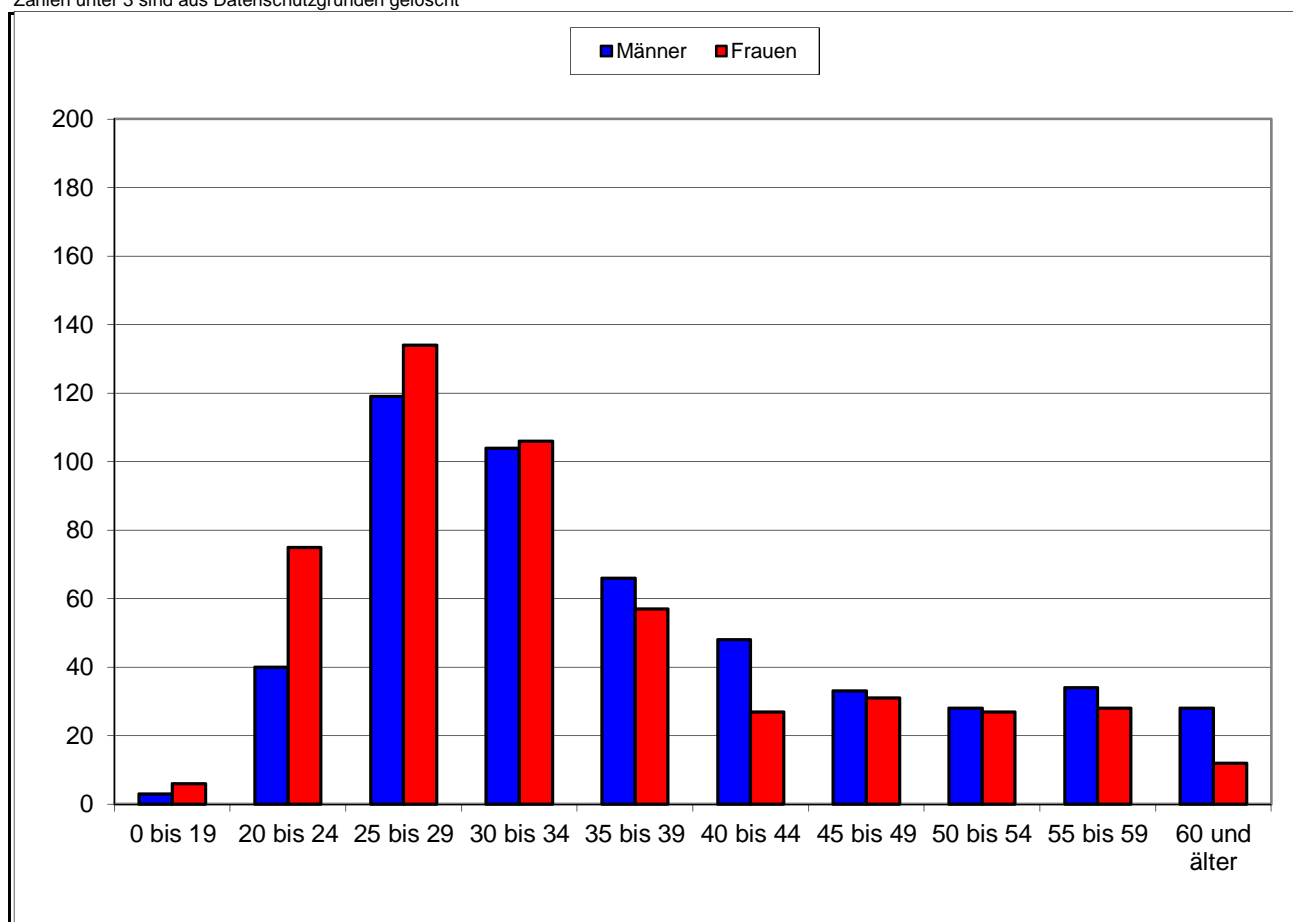

Eheschließende 2020 nach der Staatsangehörigkeit der Ehepartner

Staatsangehörigkeit	... der Frau					
... des Mannes	deutsch	deutsch, weitere	türkisch	italienisch	andere	insgesamt
deutsch	332	16	9	4	17	378
deutsch, weitere	35		3		3	41
türkisch	17		3			22
italienisch	10			6		18
andere	17				24	44
insgesamt	411	18	15	12	47	503

Zahlen unter 3 sind aus Datenschutzgründengelöscht

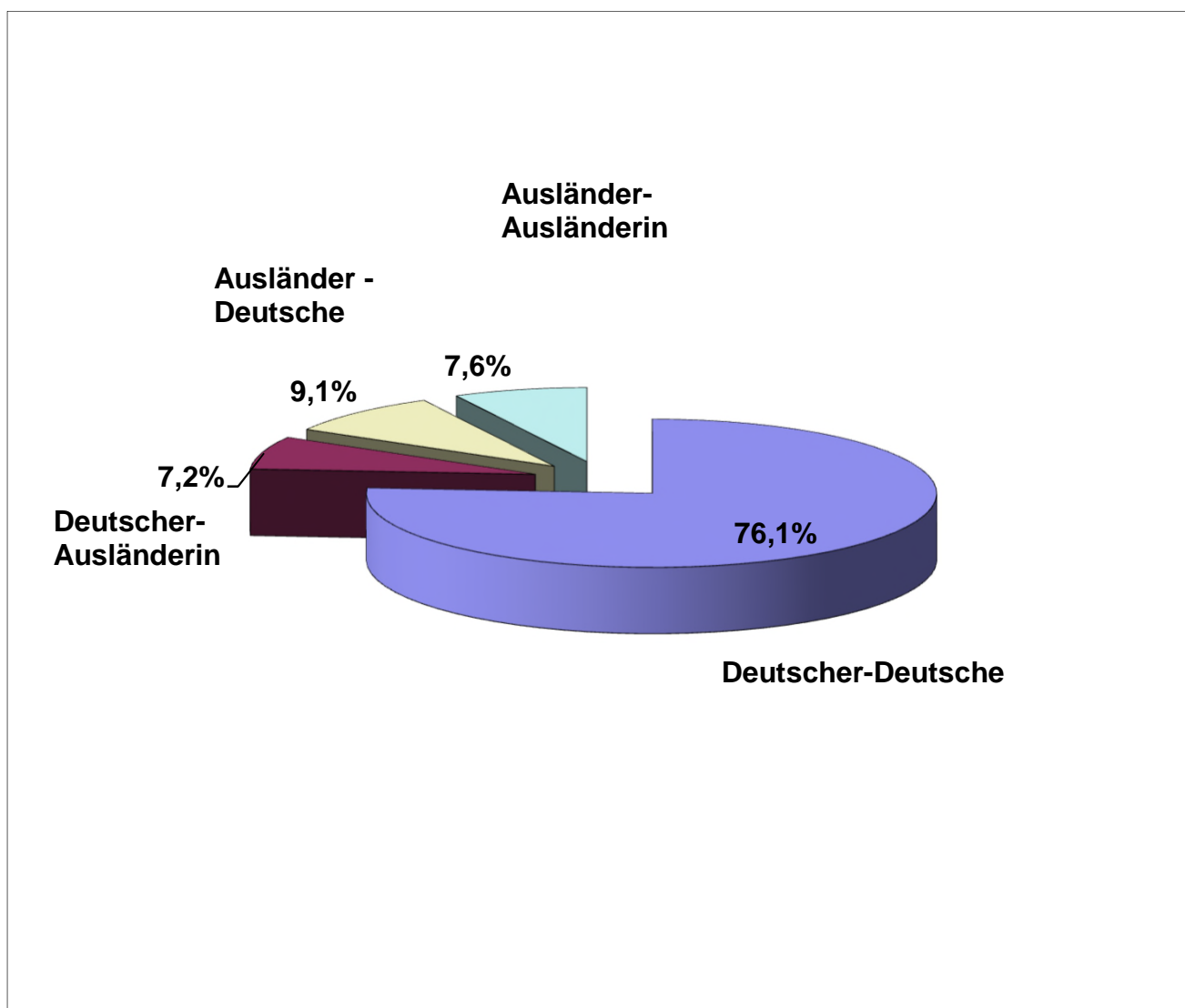

Geburten und Sterbefälle der letzten 10 Jahre

	2011	2012	2013	2014	2015	2016	2017	2018	2019	2020
Geburten	832	798	884	941	911	1.079	994	1.043	1.063	1.067
Sterbefälle	1.282	1.314	1.322	1.336	1.469	1.333	1.309	1.417	1.455	1.493
Saldo	-450	-516	-438	-395	-558	-254	-315	-374	-392	-426
Einwohner/innen	112.539	111.720	111.304	111.301	111.766	112.846	112.921	113.363	113.703	113.849

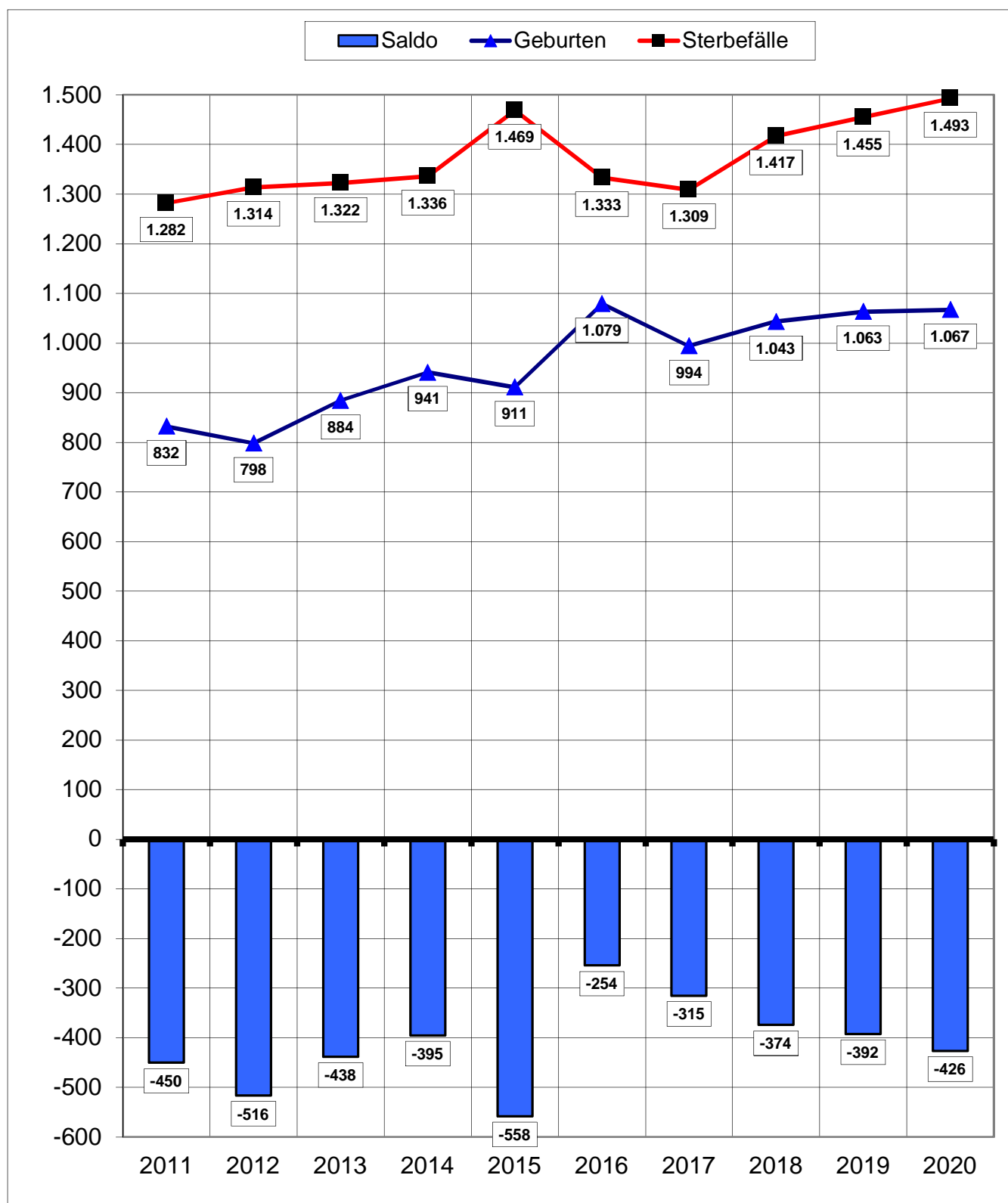

Geburten in den Stadtbezirken

Jahr 2020		Geburten			darunter ... Kinder mit Migrations- hintergrund	Anteil in %	EW insges.	Geburten pro 1.000 EW
		Jungen	Mädchen	insges.				
1	Alt-Remscheid	228	233	461	291	63,1	48.865	9,4
2	Süd	131	112	243	156	64,2	24.651	9,9
3	Lennepe	101	109	210	112	53,3	23.946	8,8
4	Lüttringhausen	80	73	153	84	54,9	16.387	9,3
Remscheid ges.		540	527	1.067	643	60,3	113.849	9,4

Geburten 2020 auf 1.000 Einwohner und Einwohnerinnen

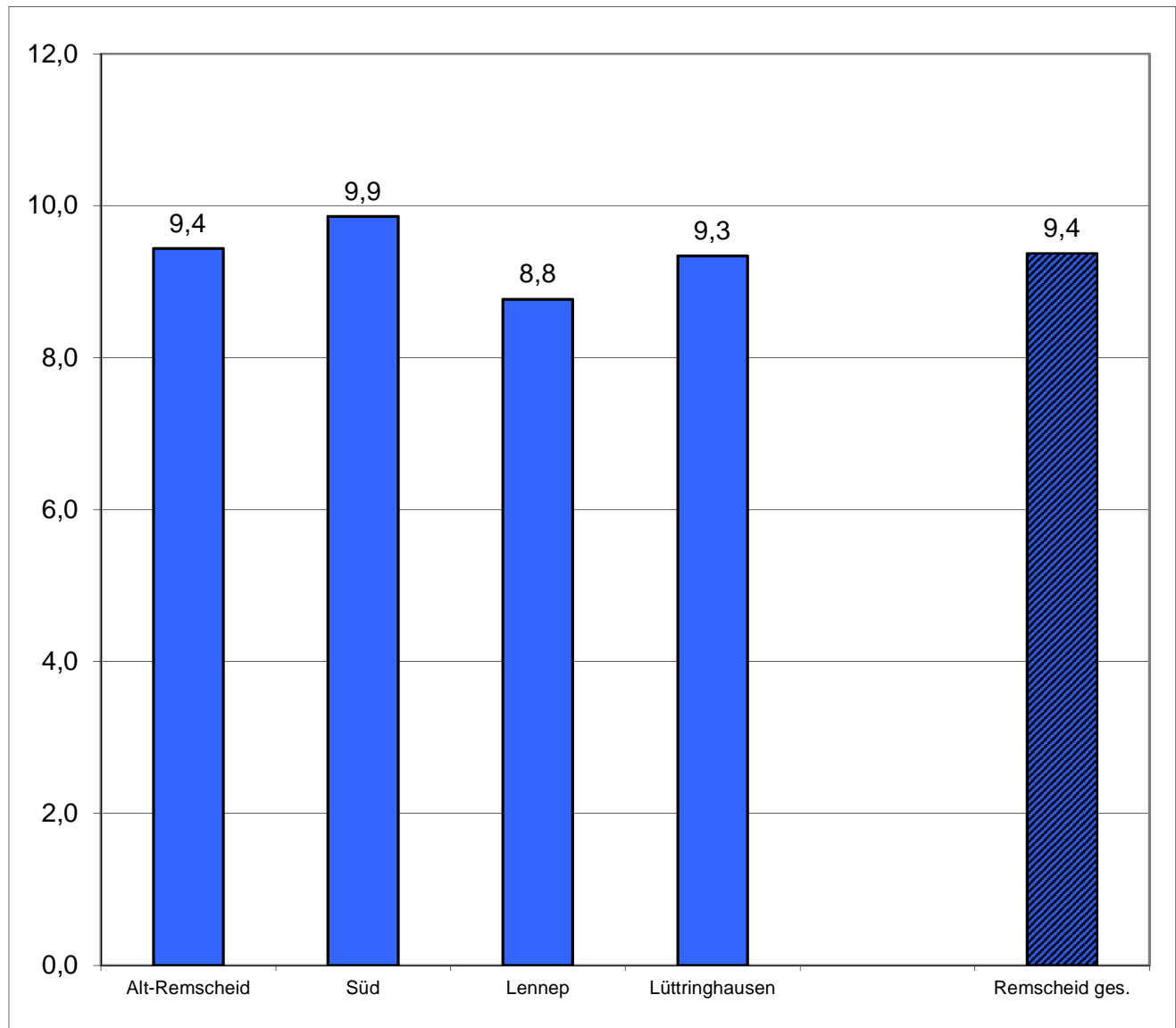

Geburten 2020 nach Staatsangehörigkeit des Kindes

Staatsangehörigkeit	Jungen	Mädchen	insgesamt
deutsch	264	265	529
deutsch, türkisch	55	72	127
deutsch, polnisch	39	31	70
deutsch, italienisch	27	22	49
deutsch, andere Nationalitäten	66	59	125
ausländische Nationalitäten	89	78	167
darunter: syrisch	17	11	28
darunter: bulgarisch	13	10	23
darunter: mazedonisch	6	4	10
insgesamt	540	527	1.067

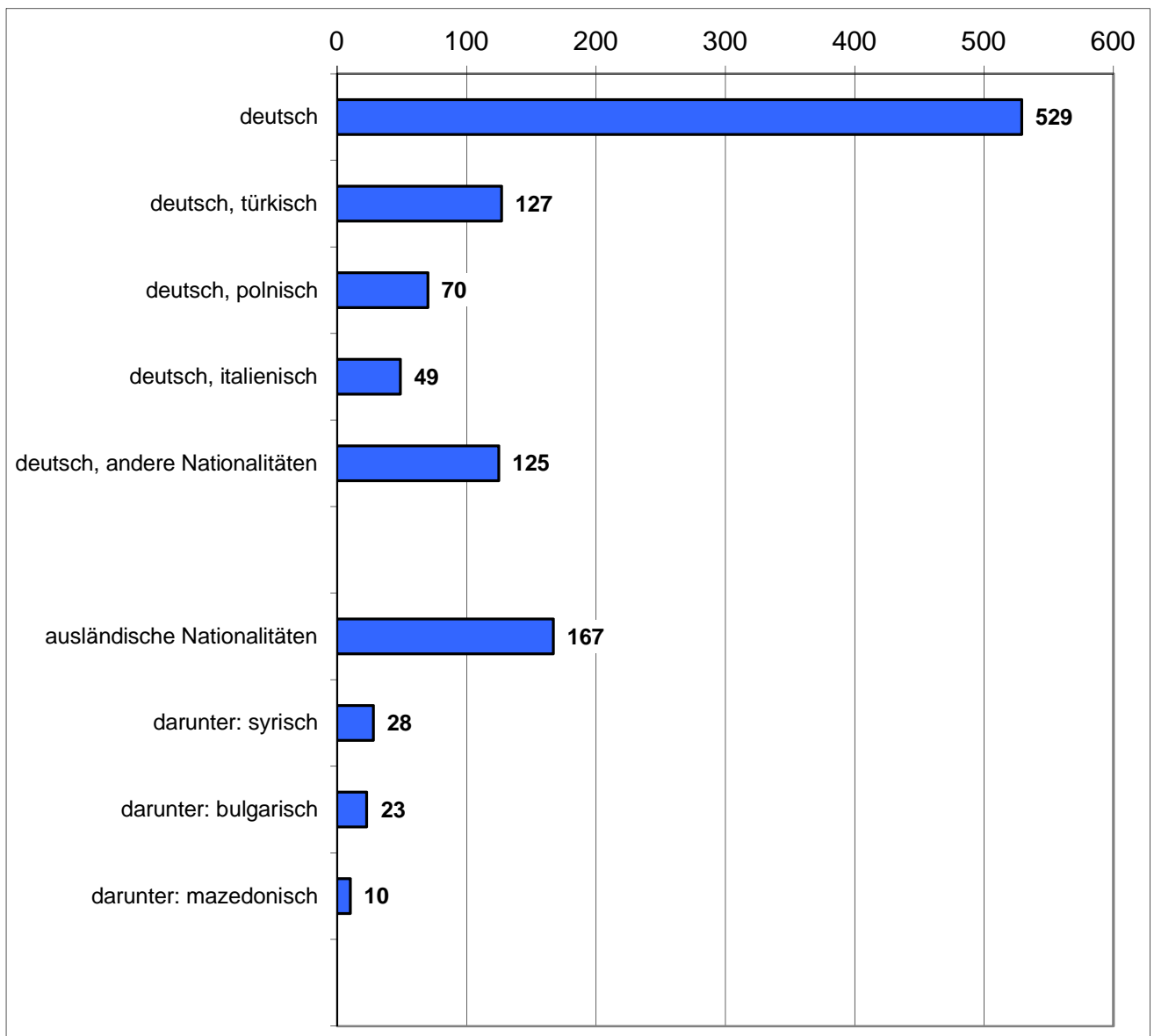

Zahl der Geburten nach dem Alter der Mütter

Altersgruppe	2011	2012	2013	2014	2015	2016	2017	2018	2019	2020
unter 20	18	26	25	22	27	30	32	23	22	15
20 - 24	146	137	121	152	122	161	124	123	132	152
25 - 29	258	239	294	281	312	353	309	340	329	312
30 - 34	264	257	275	303	291	340	321	340	359	378
35 - 39	116	114	138	154	138	159	172	190	196	179
40 und älter	30	25	31	29	21	36	36	27	25	31
Geburten insgesamt	832	798	884	941	911	1.079	994	1.043	1.063	1.067

Durchschnittsalter 29,96 29,78 30,21 30,17 30,04 30,04 30,45 30,45 30,69 30,51

Anteil in %	2011	2012	2013	2014	2015	2016	2017	2018	2019	2020
unter 20	2,2	3,3	2,8	2,3	3,0	2,8	3,2	2,2	2,1	1,4
20 - 24	17,5	17,2	13,7	16,2	13,4	14,9	12,5	11,8	12,4	14,2
25 - 29	31,0	29,9	33,3	29,9	34,2	32,7	31,1	32,6	31,0	29,2
30 - 34	31,7	32,2	31,1	32,2	31,9	31,5	32,3	32,6	33,8	35,4
35 - 39	13,9	14,3	15,6	16,4	15,1	14,7	17,3	18,2	18,4	16,8
40 und älter	3,6	3,1	3,5	3,1	2,3	3,3	3,6	2,6	2,4	2,9
Geburten insgesamt	100	100	100	100	100	100	100	100	100	100

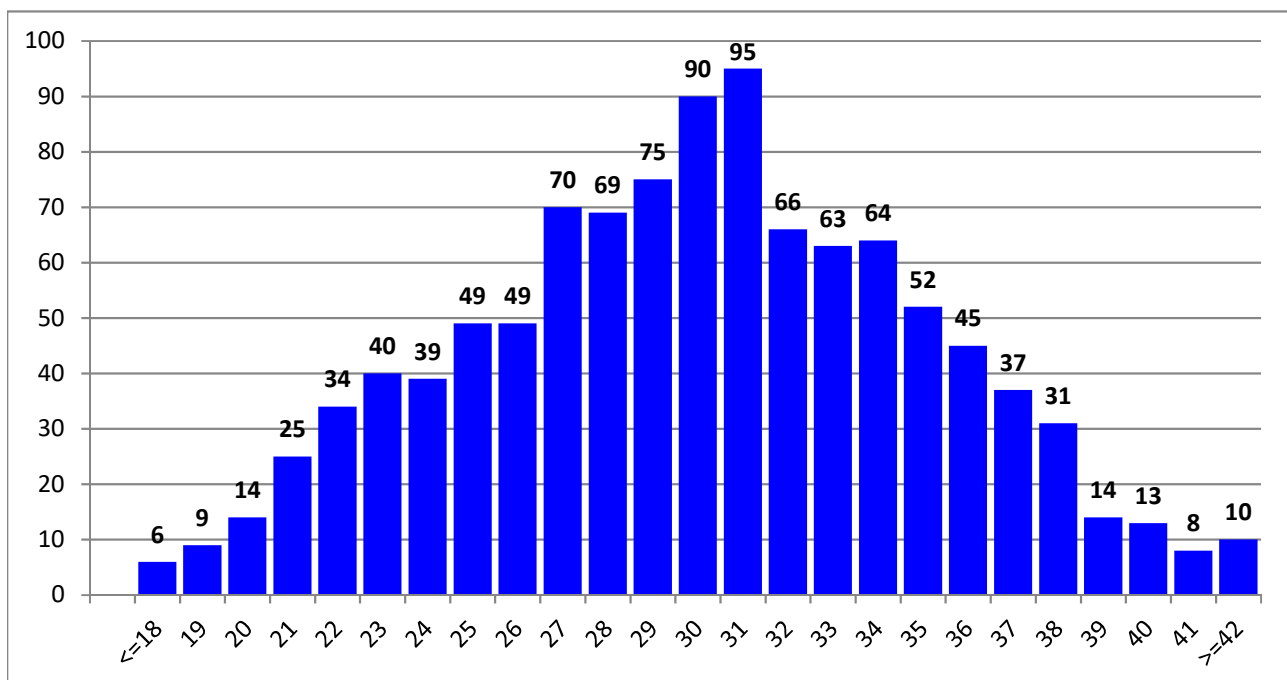

Geburten nach der Altersgruppe der Mütter in %

Mütter unter 20 Jahre

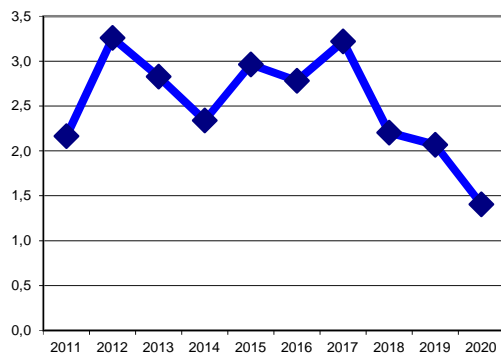

Mütter 20 - 24 Jahre

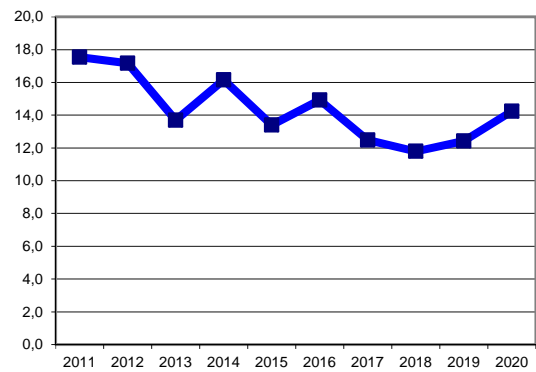

Mütter 25 - 29 Jahre

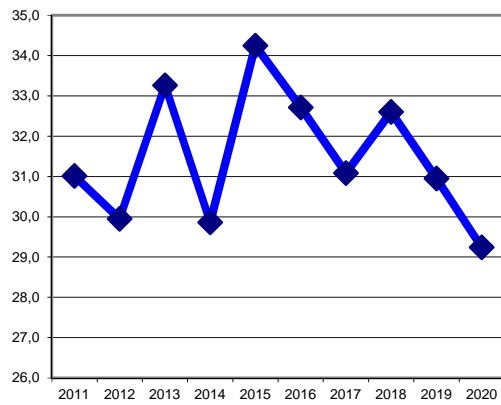

Mütter 30 - 34 Jahre

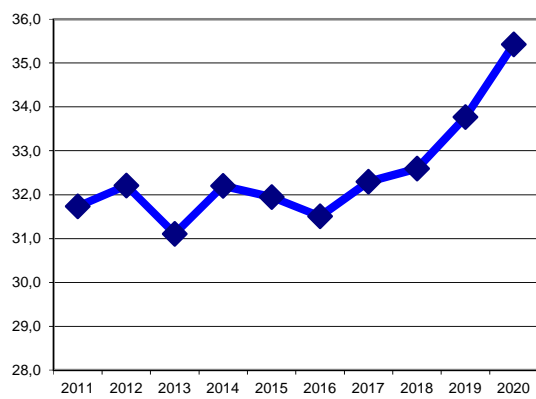

Mütter 35 - 39 Jahre

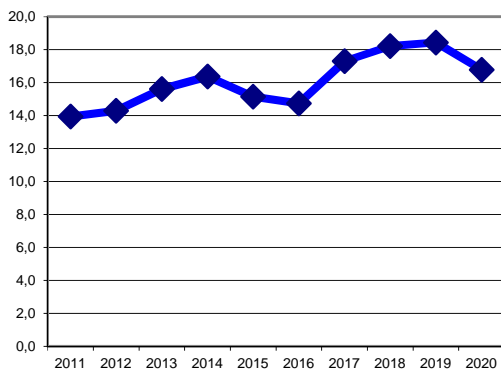

Mütter 40 Jahre und älter

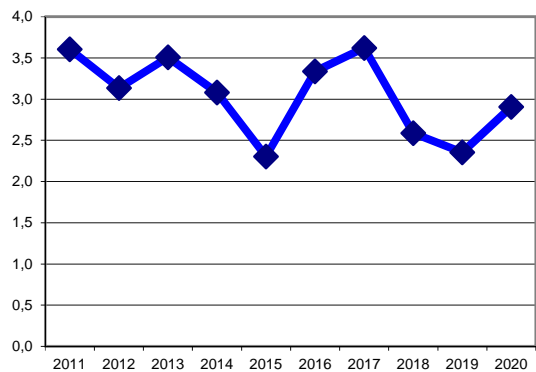

Geburten nach Geburtsort

	2015		2016		2017		2018		2019		2020	
Geburtsort	abs.	in %	abs.	in %	abs.	in %	abs.	in %	abs.	in %	abs.	in %
Remscheid	764	83,9	949	88,0	872	87,7	916	87,8	934	87,9	893	83,7
Wermelskirchen	52	5,7	12	1,1	0	0,0	0	0,0	0	0,0	0	0,0
Wuppertal	26	2,9	32	3,0	38	3,8	36	3,5	49	4,6	76	7,1
übrige Städte	69	7,6	86	8,0	84	8,5	91	8,7	80	7,5	98	9,2
insgesamt	911	100	1.079	100	994	100	1.043	100	1.063	100	1.067	100

Geburten 2020 nach Geburtsorten

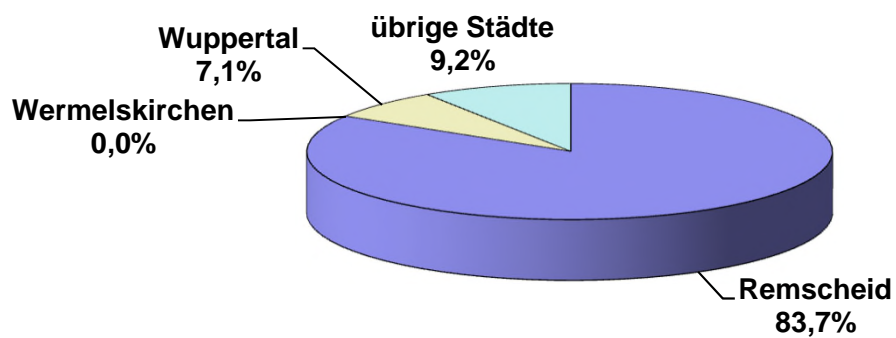

Einbürgerungen in Remscheid

erste bisherige Staatsangehörigkeit	2014	2015	2016	2017	2018	2019	2020
türkisch	96	90	45	45	54	30	23
kosovarisch	3	3	8	7	18	6	3
serbisch	4	3	4	5	17	10	7
marokkanisch	6	6	5	9	16	9	4
italienisch	18	20	14	19	9	22	24
spanisch	10	5	4	9	8	6	9
polnisch	17	9	8	4	8	8	5
mazedonisch	2	4	2	7	7	2	5
kroatisch	15	4	4	7	5	5	5
bosnisch-herzegowinisch	6	4	6	4	4	5	0
britisch			5	8	2	11	2
andere	63	33	61	29	52	40	66
insgesamt	240	181	166	153	200	154	153
doppelt gezählt	7	0	8	0	0	0	0
eingebürgerte Personen	233	181	158	153	200	154	153

*) Hinweis

0 Personen befanden sich im Besitz von zwei Heimatstaatsangehörigkeiten und werden hier doppelt gezählt. Es wurden im letzten Jahr insgesamt 154 Personen in Remscheid

Einbürgerungen 2020

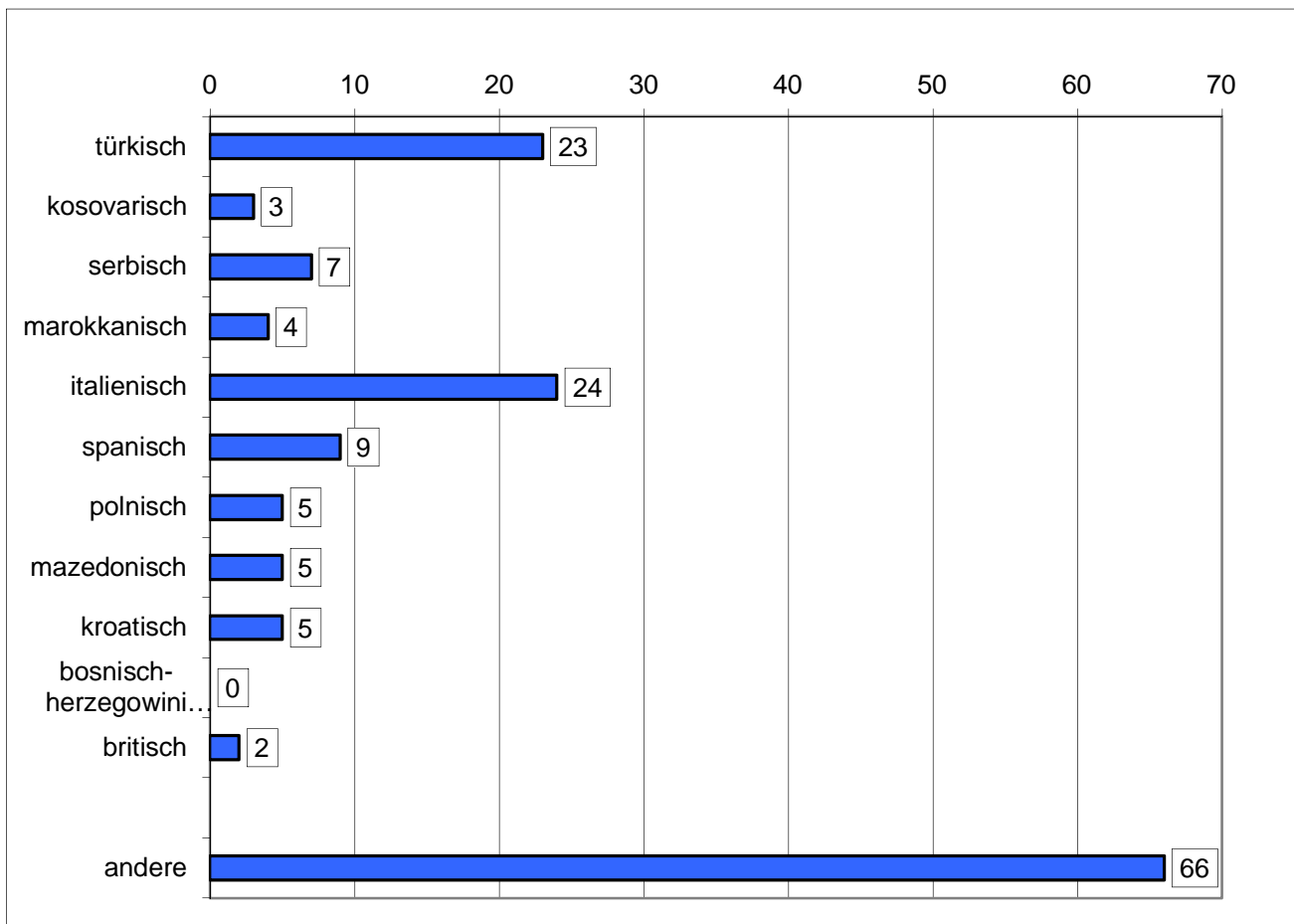

Sterbefälle in den Stadtbezirken

Jahr 2020		Sterbefälle			darunter		EW	Sterbefälle
		Männer	Frauen	insges.	mit Migrations- hintergrund	Anteil in %	insges.	pro 1.000 EW
1	Alt-Remscheid	274	303	577	68	11,8	48.865	11,8
2	Süd	177	160	337	42	12,5	24.651	13,7
3	Lennepe	147	216	363	37	10,2	23.946	15,2
4	Lüttringhausen	111	105	216	20	9,3	16.387	13,2
Remscheid ges.		709	784	1.493	167	11,2	113.849	13,1

Sterbefälle 2020 auf 1.000 Einwohner und Einwohnerinnen

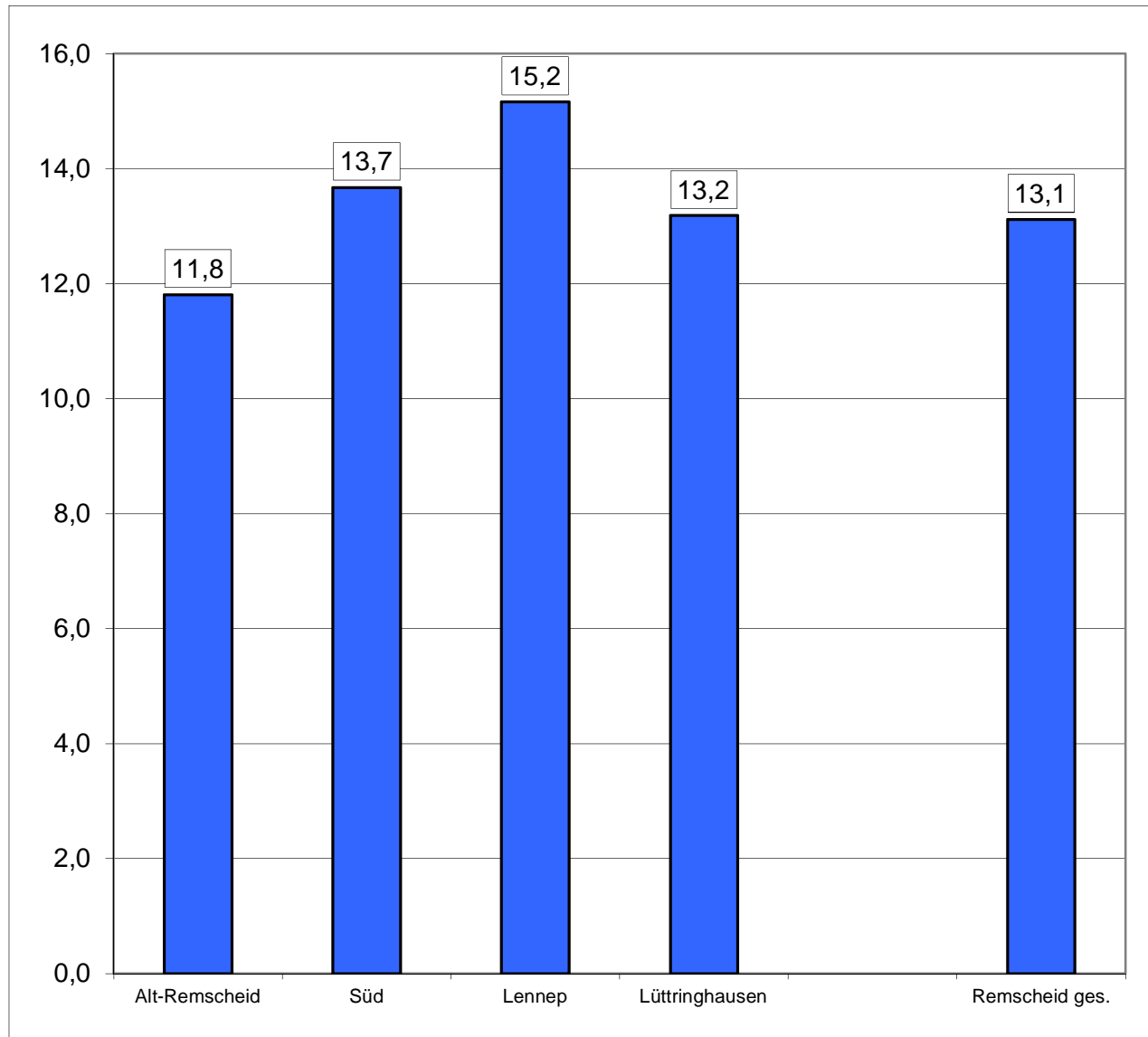

Sterbefälle 2020 nach dem Alter der Verstorbenen

Alter von ... bis	Sterbefälle			Anteil der Altersgruppe in %	Anteil der Altersgruppe in % kumuliert	darunter Personen mit Migrations- hintergrund*
	Männer	Frauen	insgesamt			
0 - 5						
6 - 40	12	4	16	1,1	1,1	10
41 - 50	19	9	28	1,9	3,0	9
51 - 60	69	47	116	7,8	10,8	21
61 - 70	104	61	165	11,1	21,8	33
71 - 80	189	175	364	24,4	46,2	48
81 - 90	257	319	576	38,6	84,8	41
91 - 100 u.ä.	59	168	227	15,2	100,0	5
insgesamt	709	784	1.493	100,0		167

Zahlen unter 3 sind aus Datenschutzgründengelöscht

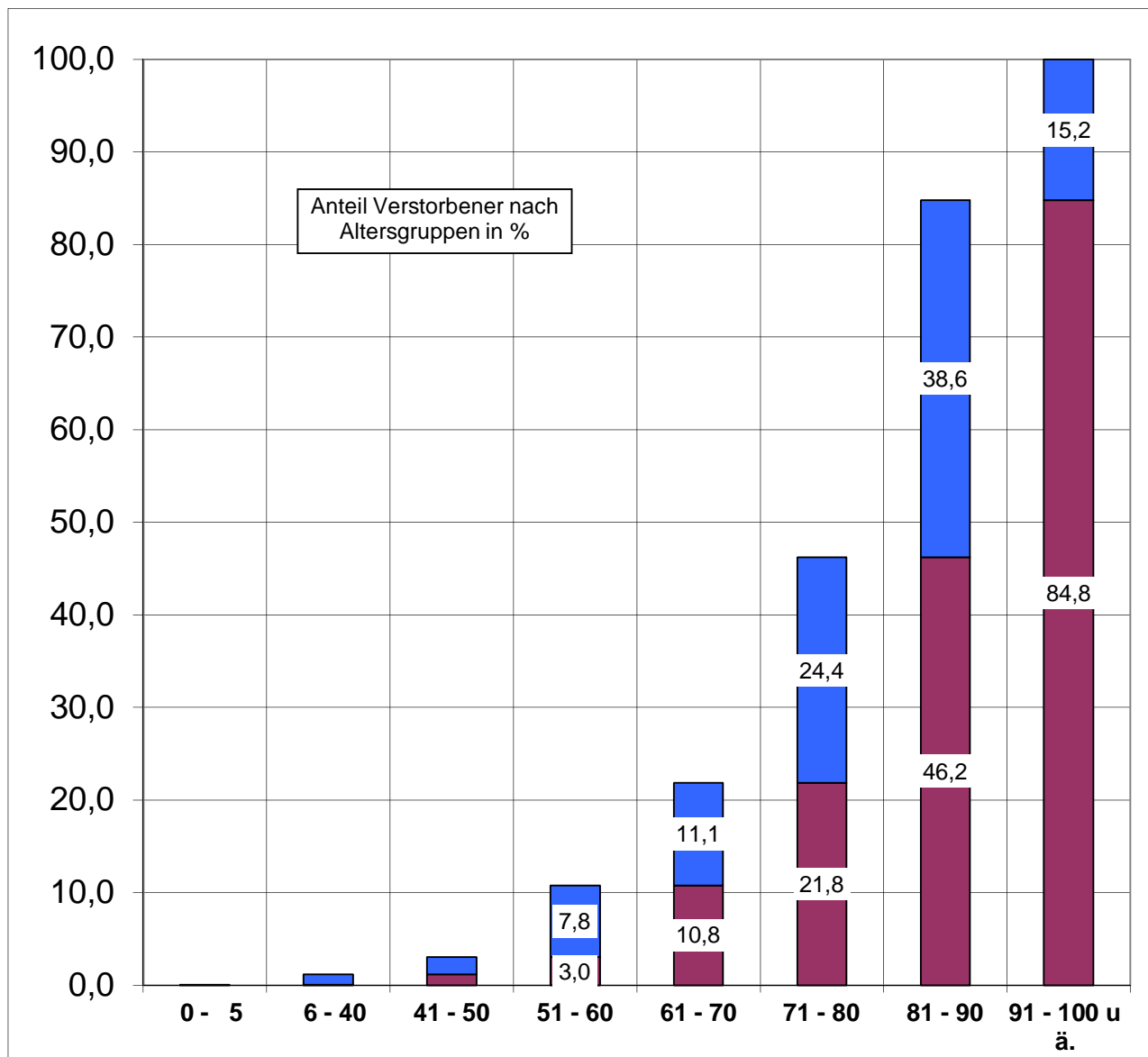

Stadt Remscheid
Der Oberbürgermeister
Fachdienst Bürger, Sicherheit und Ordnung
Statistikstelle
Elberfelder Str. 36
42853 Remscheid

Weitere Veröffentlichungen zum Download unter www.remscheid.de:

Statistisches Jahrbuch

Remscheider Einwohner/innen am 31. Dezember ...
Bestand nach Stadtbezirken/-teilen, Alter, Nationalität etc.

Eheschließungen, Geburten, Sterbefälle und Einbürgerungen

Wanderungsbewegung
inner-, und außerstädtische Zu- und Fortzüge nach Alter,
Nationalität, Herkunfts- und Zielorten

Remscheid im Städtevergleich
Informationen zu zehn ausgewählten kreisfreien Städten
zu den Themen: Gemeindefinanzen, Erwerbstätigkeit und Wirtschaft

Aktuelle Remscheider Wirtschaftsdaten
Umfassende Information über aktuelle Wirtschaftsdaten aus versch. Quellen

Bevölkerungsprognose 2015 - 2035
Vorausschätzung der Remscheider Bevölkerung -

Bundestagswahl 2017
Ergebnis für Remscheid und Wahlkreis 104 - Solingen - Remscheid - Wuppertal II

Europawahl 2019 - Ergebnis für Remscheid

Kommunalwahl 2020
Ergebnis der Wahl des Oberbürgermeisters, der Oberbürgermeisterin - Rates -
Bezirksvertretungen - Integrationsrat, Seniorenbeirat

Landtagswahl 2017 - Ergebnis für Remscheid

Arbeitslose in Remscheid
nach Stadtteilen am 31.12.

Versicherungspflichtig Beschäftigte in Remscheid
nach Stadtteilen

Statistikatlas

Remscheider Stadtteile im Vergleich

Demografiemonitoring Stadt Remscheid