

INFORMATIONEN DER STATISTIKSTELLE

REMSCHEID

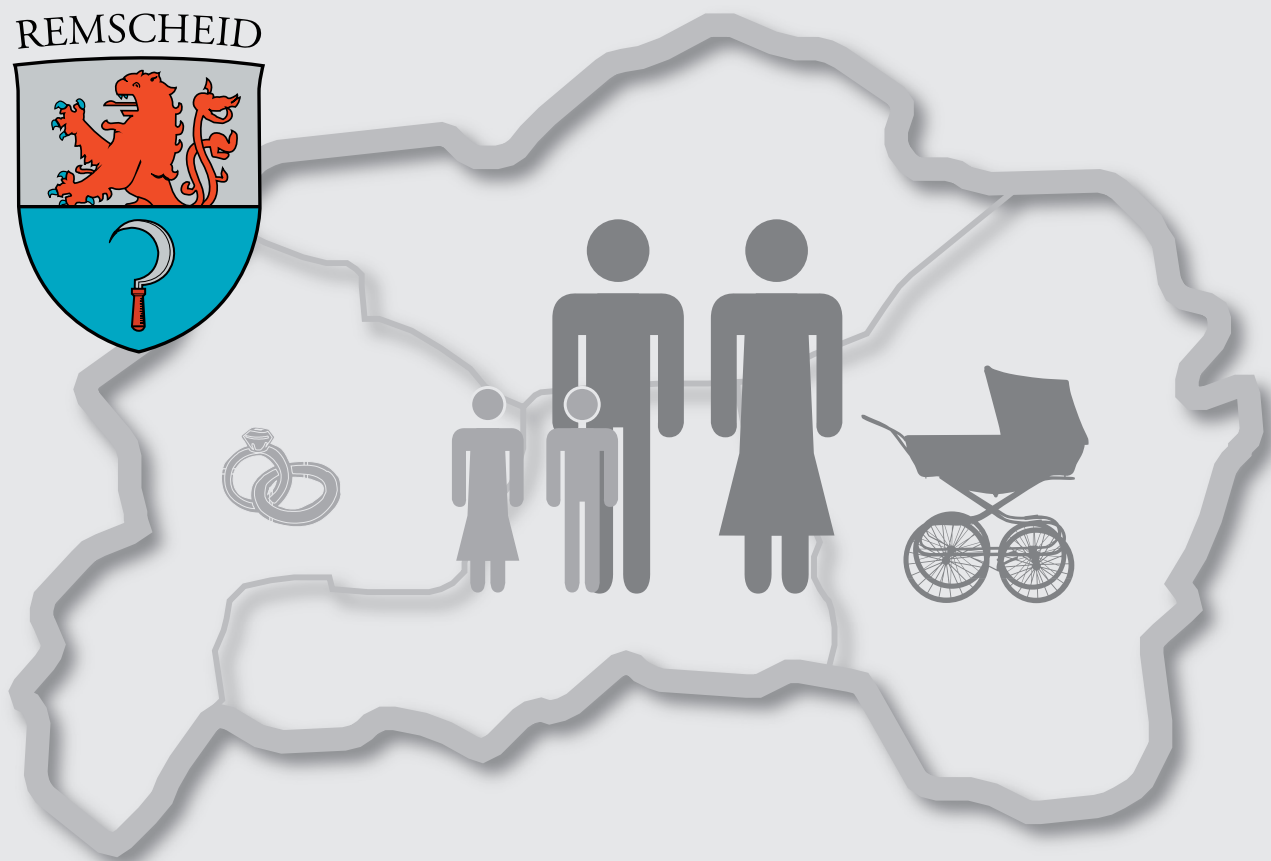
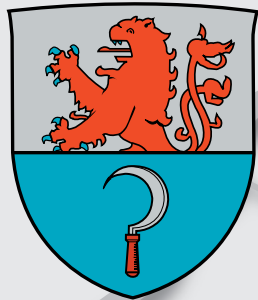

**Remscheider
Eheschließungen
Geburten
Sterbefälle
Einbürgerungen
2022**

Herausgeber und Bearbeitung:

Stadt Remscheid
Der Oberbürgermeister
Fachdienst Bürger, Sicherheit und Ordnung
Statistikstelle

Anja Schmidt

Tel.: (02191) 16 - 36 64

Fax: (02191) 16 - 1 36 64

E-Mail: statistik@remscheid.de
www.remscheid.de

erschieden im:

April 2023

Nachdruck, auch im Auszug, ist nur mit Quellenangabe gestattet.

Inhaltsangabe

Eheschließungen, Geburten, Einbürgerungen, Sterbefälle 2022

	Seite
Inhaltsangabe	3
Eheschließungen der letzten 10 Jahre	4
Eheschließende nach dem Alter	5
Eheschließungen nach der Staatsangehörigkeit.....	6
Geburten und Sterbefälle der letzten 10 Jahre	7
Geburten nach Stadtbezirken	8
Geburten nach der Staatsangehörigkeit des Kindes	9
Geburten nach dem Alter der Mütter	10
Geburten nach Geburtsort	12
Einbürgerungen	13
Sterbefälle nach Stadtbezirken	14
Sterbefälle nach dem Alter der Verstorbenen	15
weitere Veröffentlichungen der Statistikstelle	

Hinweise:

Zahlen ab 2011 berücksichtigen nur noch die Hauptwohnbevölkerung.
Leere Tabellenfelder haben den Wert 0 oder unterliegen dem Datenschutz

Eheschließungen der letzten 10 Jahre

	2013	2014	2015	2016	2017	2018	2019	2020	2021	2022
Eheschließungen	552	579	583	626	550	728	676	503	533	598
pro 1.000 EW	5,0	5,2	5,2	5,5	4,9	6,4	5,9	4,4	4,7	5,2
Einwohner/innen	111.304	111.301	111.766	112.846	112.921	113.363	113.703	113.849	114.148	115.360

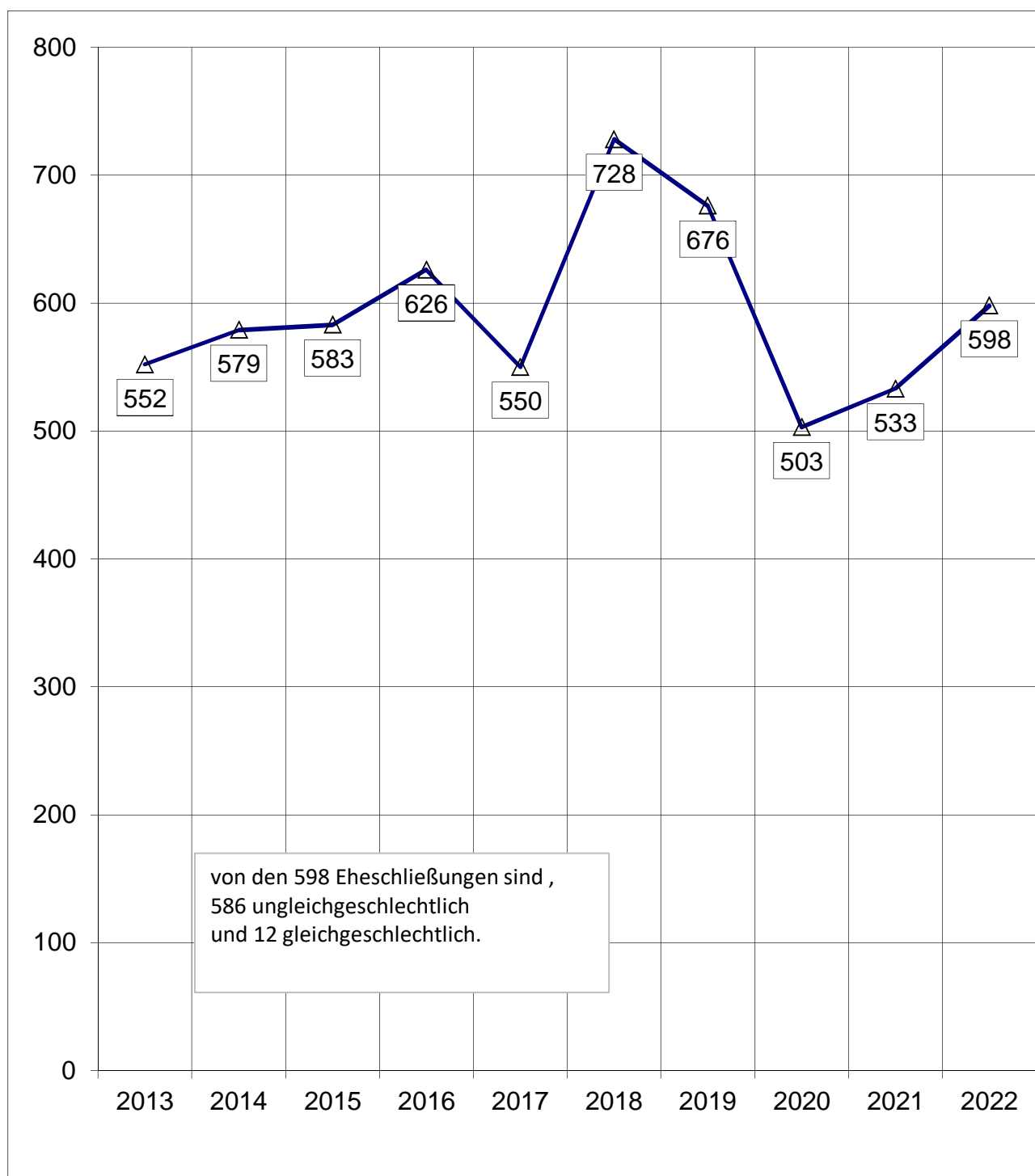

Eheschließungen 2022 nach dem Alter der Eheschließenden

Alter des Mannes ...	der Frau ...										insgesamt
	unter 20	20 bis 24	25 bis 29	30 bis 34	35 bis 39	40 bis 44	45 bis 49	50 bis 54	55 bis 59	60 u.ä.	
unter 20 Jahre	3										3
20 - 24 Jahre	7	41	6								54
25 - 29 Jahre	3	40	72	19		3					137
30 - 34 Jahre		10	64	52	10	3					139
35 - 39 Jahre			12	37	29						78
40 - 44 Jahre			7	9	19	12	4				51
45 - 49 Jahre			3	4	5	4	5	3			24
50 - 54 Jahre				3	3		8	8	6	3	31
55 - 59 Jahre					3	4	10	7	15	3	42
60 Jahre u. ä.				3		3		5	16	12	39
insgesamt	13	91	164	127	69	29	27	23	37	18	598

Zahlen unter 3 sind aus Datenschutzgründen gelöscht

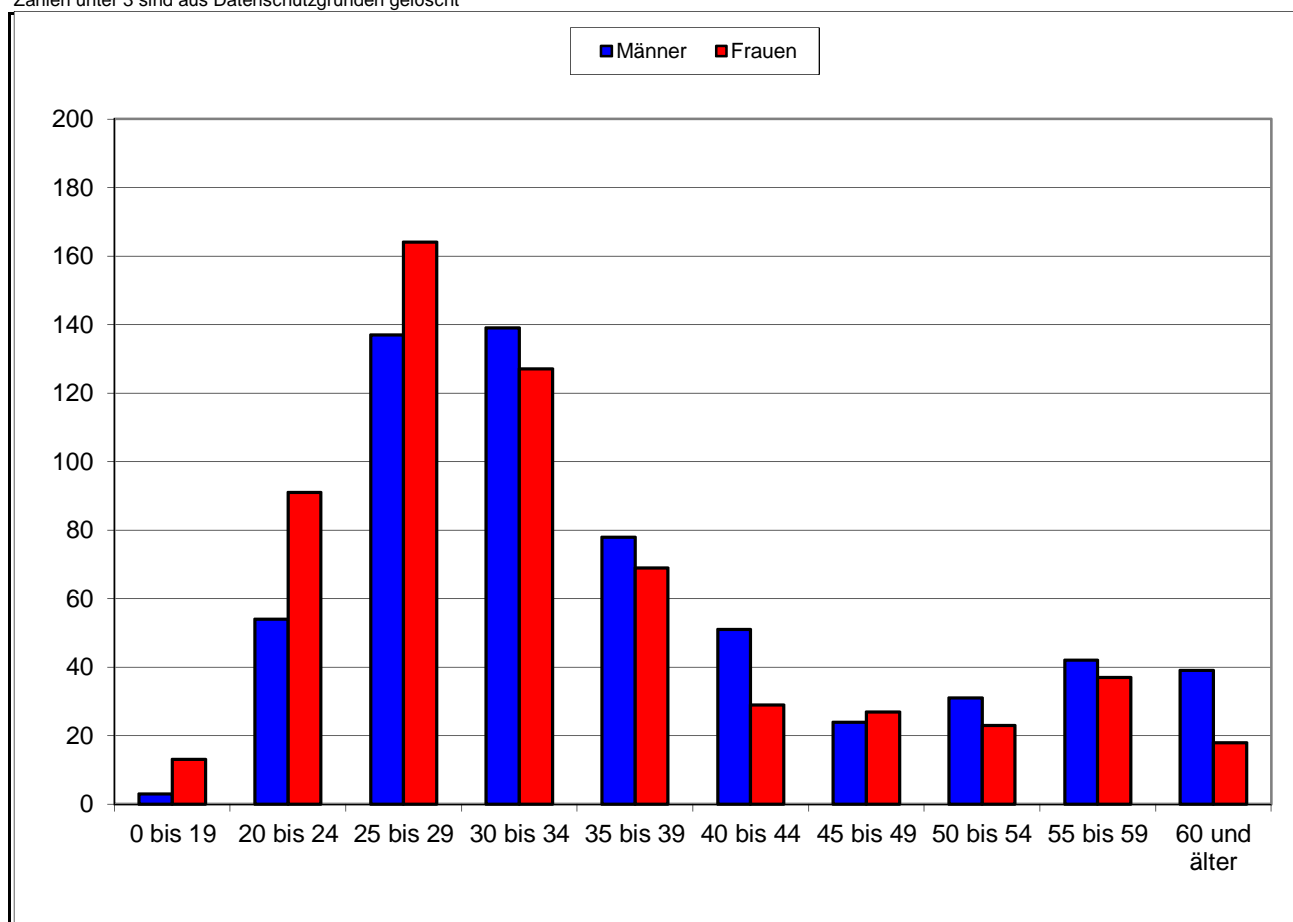

Eheschließende 2022 nach der Staatsangehörigkeit der Ehepartner

Staatsangehörigkeit	... der Frau				
... des Mannes	deutsch	türkisch	italienisch	andere	insgesamt
deutsch	393	14	3	47	457
türkisch	28	9		7	44
italienisch	3		8	4	15
andere	21			61	82
insgesamt	445	23	11	119	598

Zahlen unter 3 sind aus Datenschutzgründengelöscht

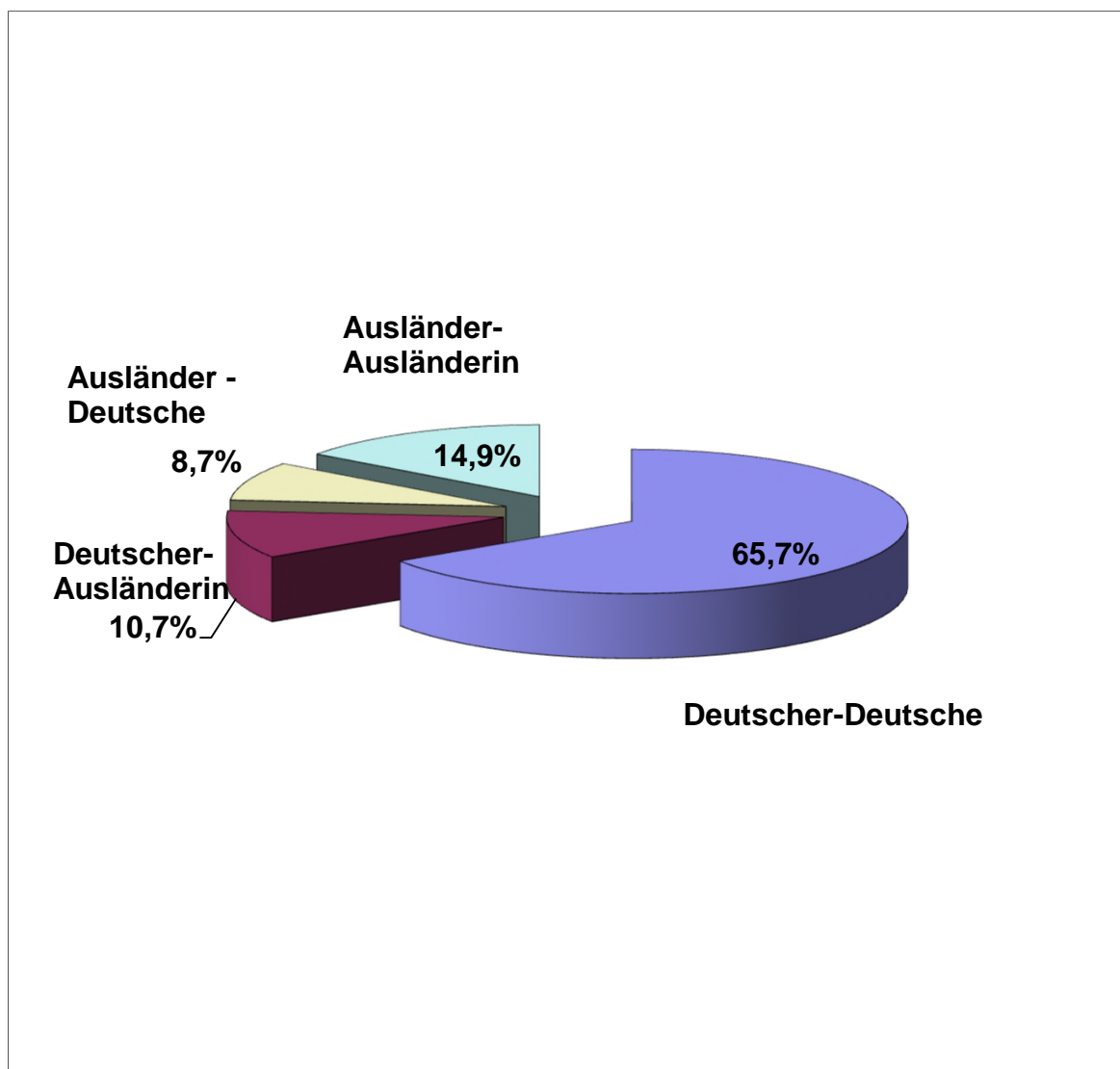

Geburten und Sterbefälle der letzten 10 Jahre

	2013	2014	2015	2016	2017	2018	2019	2020	2021	2022
Geburten	884	941	911	1.079	994	1.043	1.063	1.067	1.048	994
Sterbefälle	1.322	1.336	1.469	1.333	1.309	1.417	1.455	1.493	1.524	1.522
Saldo	-438	-395	-558	-254	-315	-374	-392	-426	-476	-528
Einwohner/innen	111.304	111.301	111.766	112.846	112.921	113.363	113.703	113.849	114.148	115.360

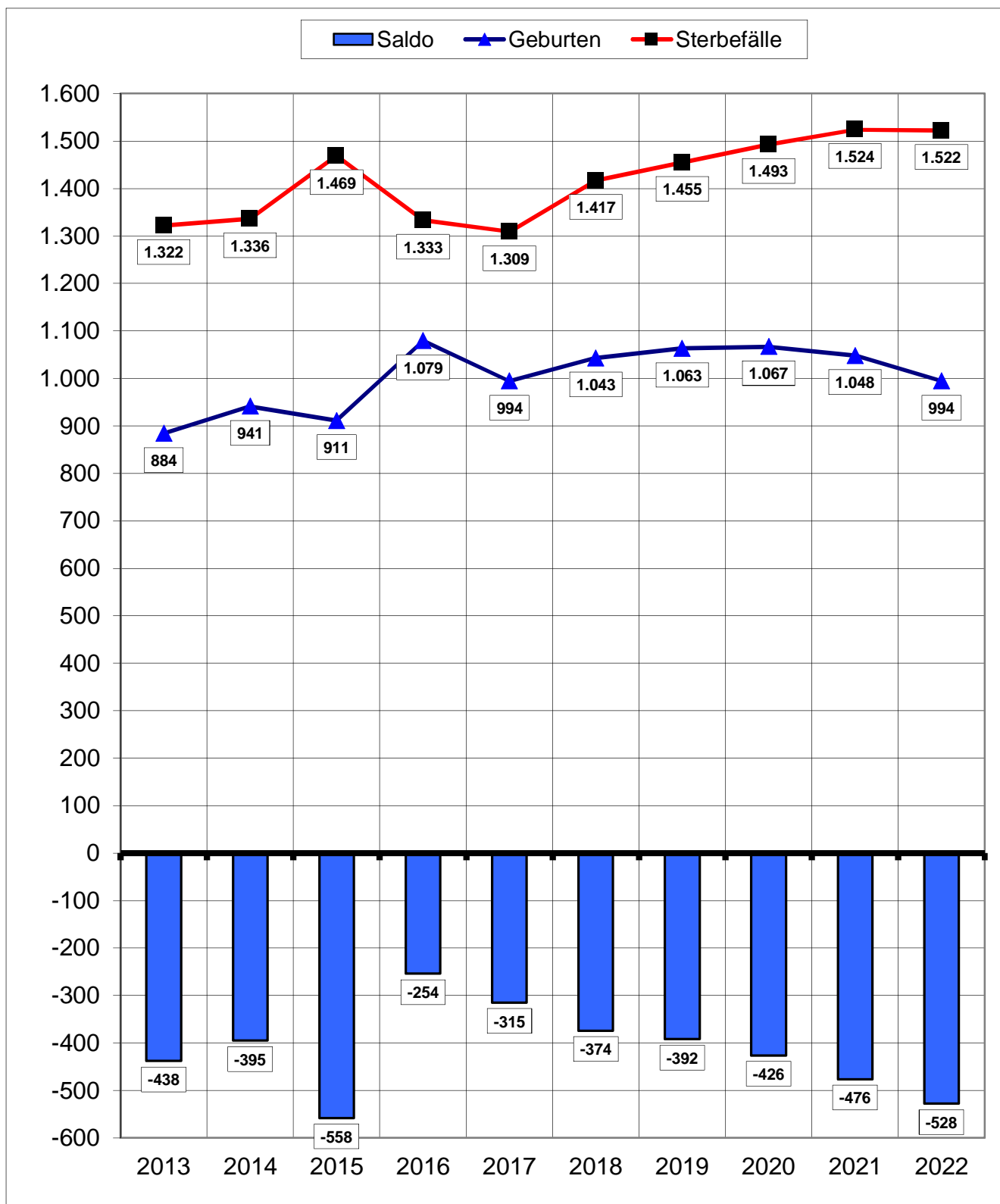

Geburten in den Stadtbezirken

Jahr 2022		Geburten			darunter ... Kinder mit Migrations- hintergrund	Anteil in %	EW insges.	Geburten pro 1.000 EW
		Jungen	Mädchen	insges.				
1	Alt-Remscheid	232	209	441	300	68,0	49.569	8,9
2	Süd	127	117	244	142	58,2	24.794	9,8
3	Lennepe	102	80	182	104	57,1	24.246	7,5
4	Lüttringhausen	60	67	127	59	46,5	16.751	7,6
Remscheid ges.		521	473	994	605	60,9	115.360	8,6

Geburten 2020 auf 1.000 Einwohner und Einwohnerinnen

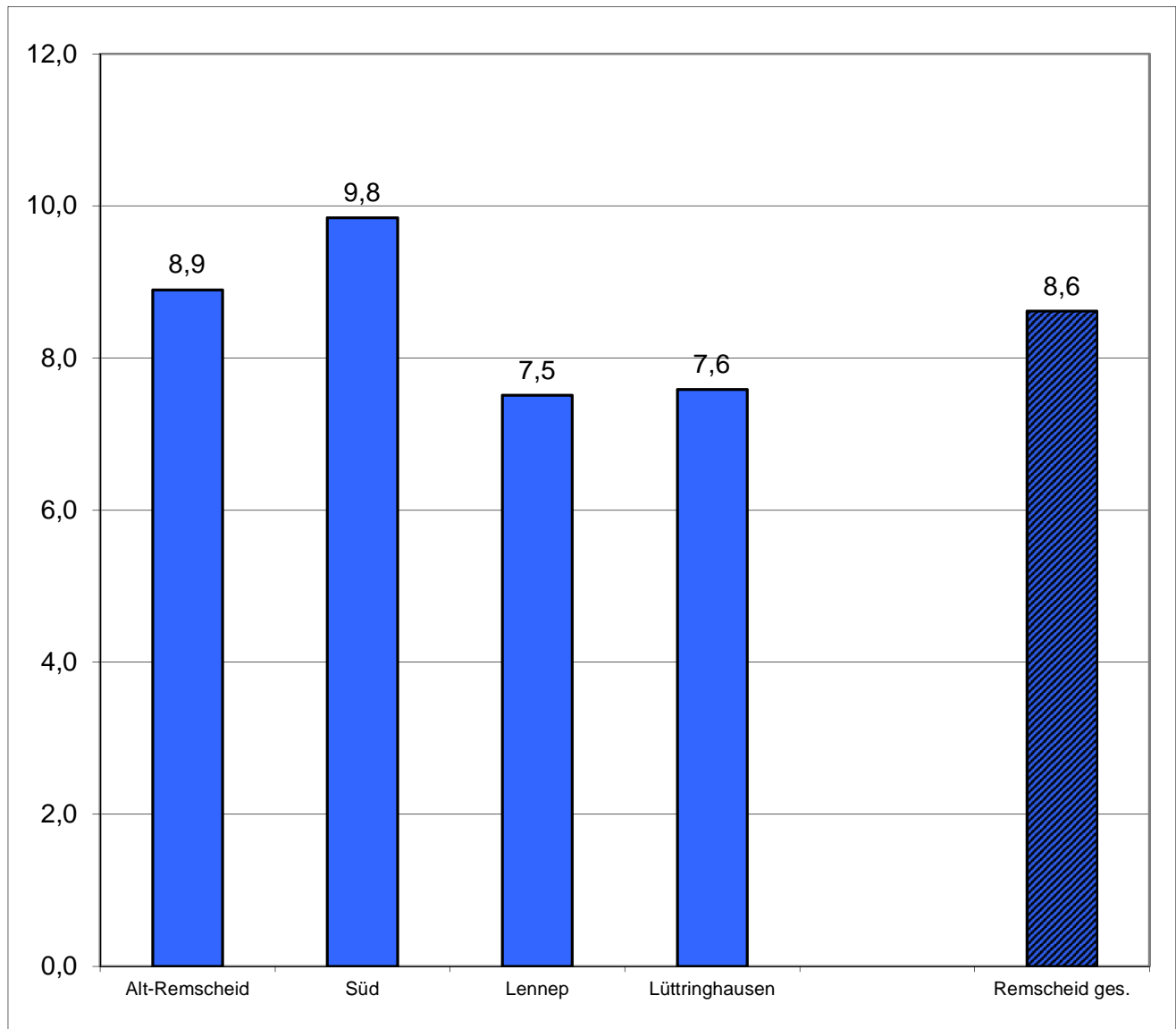

Geburten 2022 nach Staatsangehörigkeit des Kindes

Staatsangehörigkeit	Jungen	Mädchen	insgesamt
deutsch	235	230	465
deutsch, türkisch	68	55	123
deutsch, polnisch	32	21	53
deutsch, italienisch	21	24	45
deutsch, andere Nationalitäten	75	64	139
ausländische Nationalitäten	90	79	169
darunter: syrisch	11	10	21
darunter: bulgarisch	12	12	24
darunter: italienisch	11	4	15
insgesamt	521	473	994

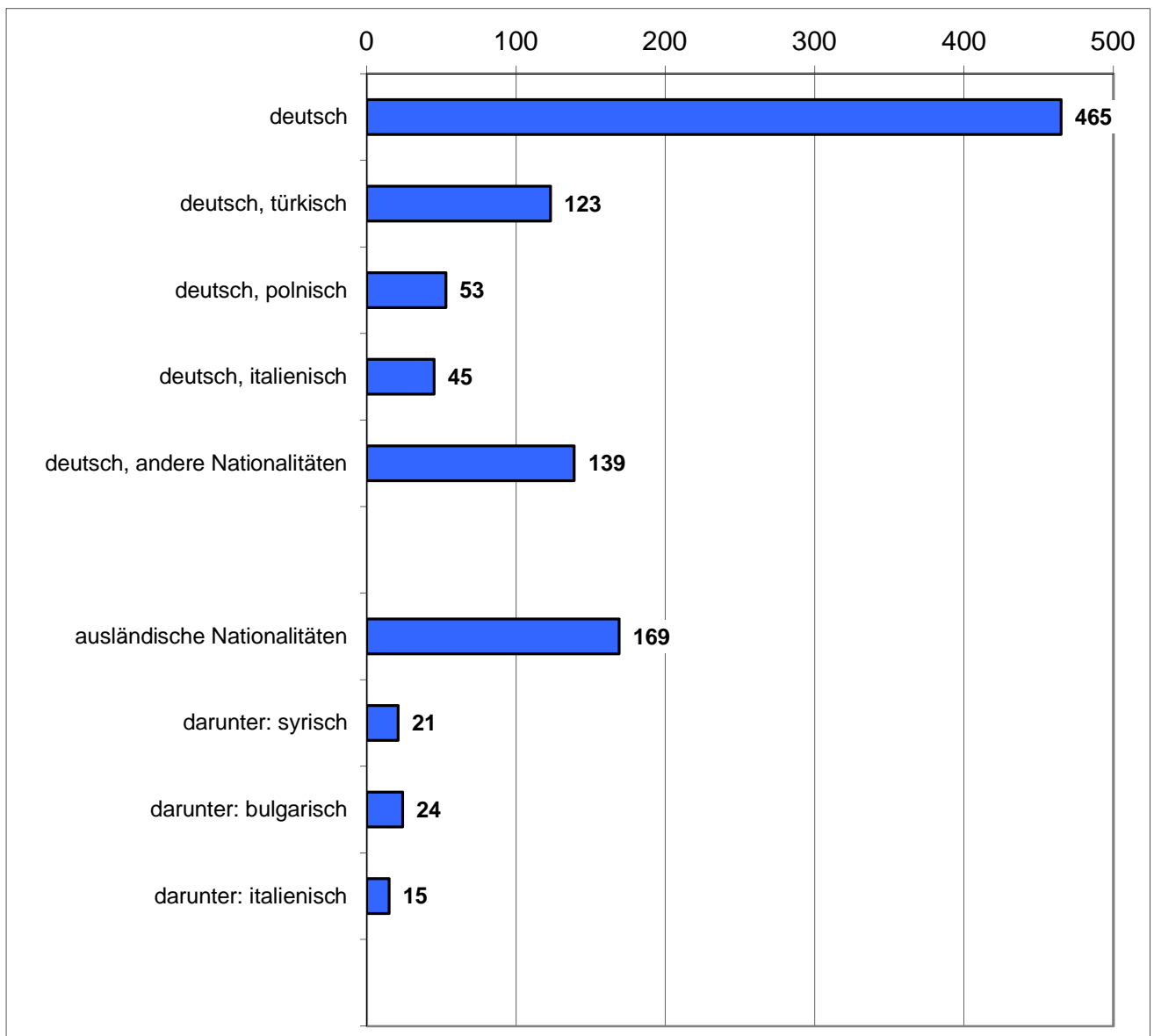

Zahl der Geburten nach dem Alter der Mütter

Altersgruppe	2013	2014	2015	2016	2017	2018	2019	2020	2021	2022
unter 20	25	22	27	30	32	23	22	15	19	24
20 - 24	121	152	122	161	124	123	132	152	117	121
25 - 29	294	281	312	353	309	340	329	312	303	294
30 - 34	275	303	291	340	321	340	359	378	401	363
35 - 39	138	154	138	159	172	190	196	179	166	154
40 und älter	31	29	21	36	36	27	25	31	42	38
Geburten insgesamt	884	941	911	1.079	994	1.043	1.063	1.067	1.048	994

Durchschnittsalter 30,21 30,17 30,04 30,04 30,45 30,45 30,69 30,51 30,89 30,82

Anteil in %	2013	2014	2015	2016	2017	2018	2019	2020	2021	2022
unter 20	2,8	2,3	3,0	2,8	3,2	2,2	2,1	1,4	1,8	2,4
20 - 24	13,7	16,2	13,4	14,9	12,5	11,8	12,4	14,2	11,2	12,2
25 - 29	33,3	29,9	34,2	32,7	31,1	32,6	31,0	29,2	28,9	29,6
30 - 34	31,1	32,2	31,9	31,5	32,3	32,6	33,8	35,4	38,3	36,5
35 - 39	15,6	16,4	15,1	14,7	17,3	18,2	18,4	16,8	15,8	15,5
40 und älter	3,5	3,1	2,3	3,3	3,6	2,6	2,4	2,9	4,0	3,8
Geburten insgesamt	100	100	100	100	100	100	100	100	100	100

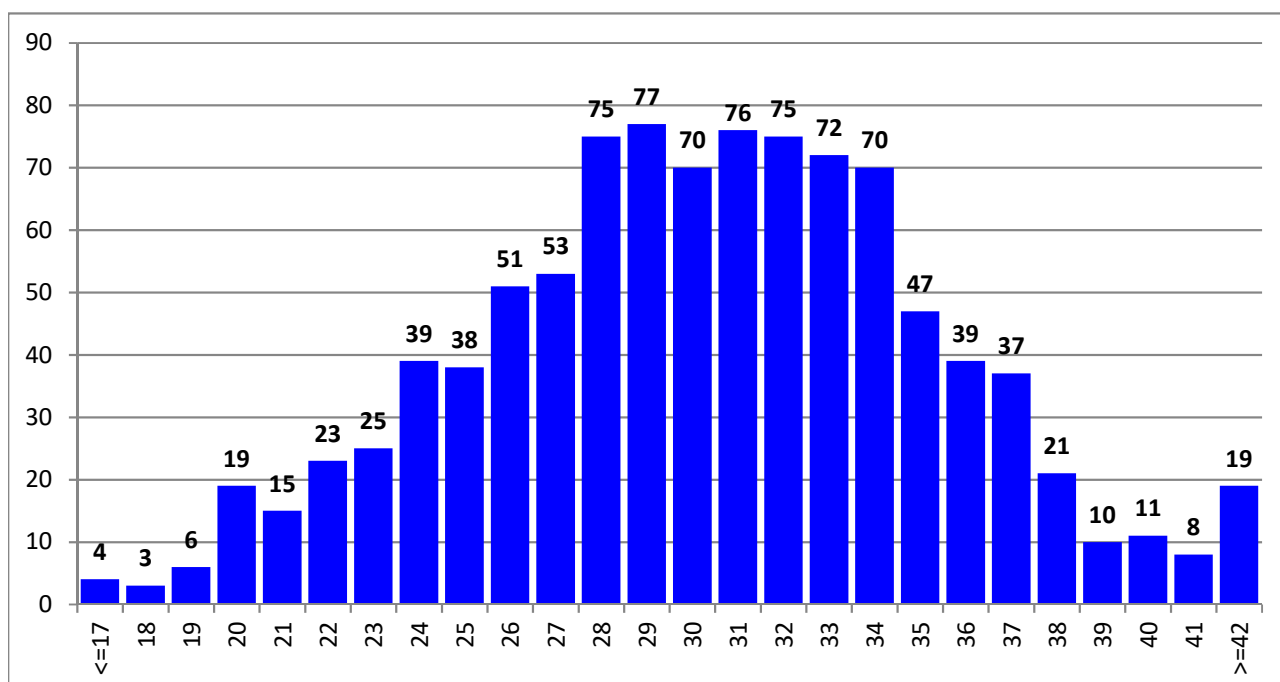

Geburten nach der Altersgruppe der Mütter in %

Mütter unter 20 Jahre

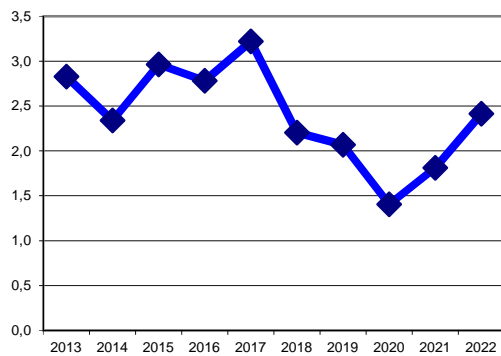

Mütter 20 - 24 Jahre

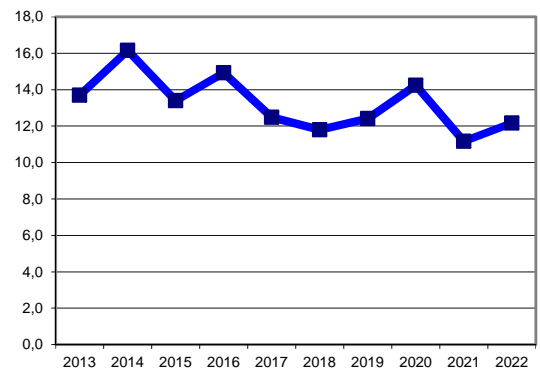

Mütter 25 - 29 Jahre

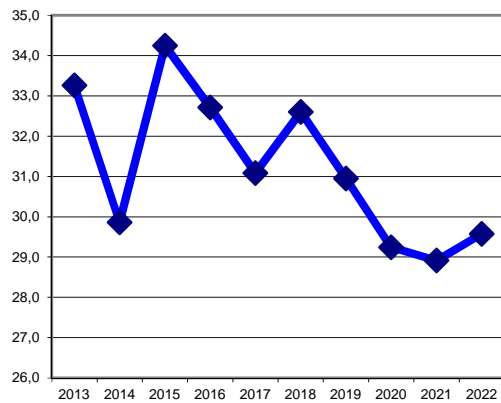

Mütter 30 - 34 Jahre

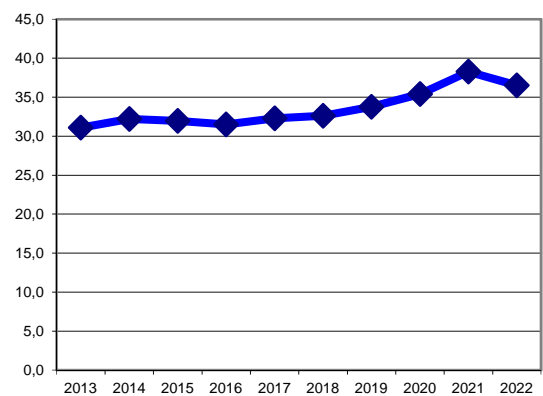

Mütter 35 - 39 Jahre

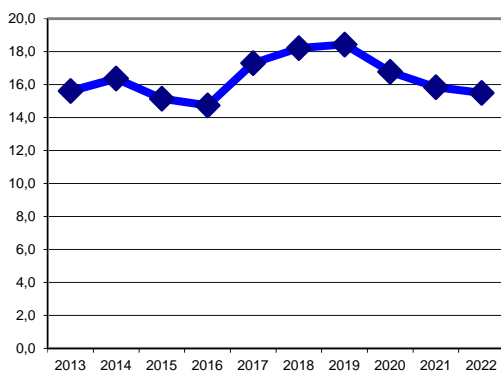

Mütter 40 Jahre und älter

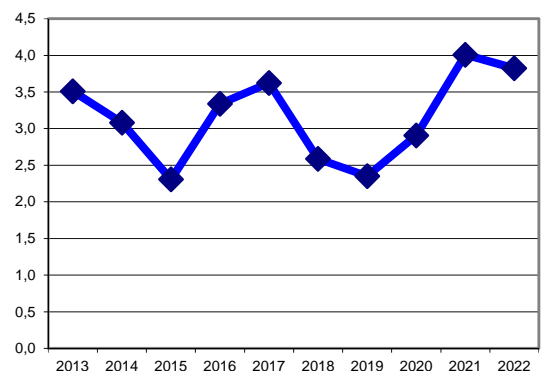

Geburten nach Geburtsort

	2017		2018		2019		2020		2021		2022	
Geburtsort	abs.	in %	abs.	in %	abs.	in %	abs.	in %	abs.	in %	abs.	in %
Remscheid	872	87,7	916	87,8	934	87,9	893	83,7	874	83,4	790	79,5
Wuppertal	38	3,8	36	3,5	49	4,6	76	7,1	69	6,6	78	7,8
Herdecke	0	0,0	0	0,0	0	0,0	0	0,0	0	0,0	21	2,1
übrige Städte	84	8,5	91	8,7	80	7,5	98	9,2	105	10,0	105	10,6
insgesamt	994	100	1.043	100	1.063	100	1.067	100	1.048	100	994	100

Geburten 2022 nach Geburtsorten

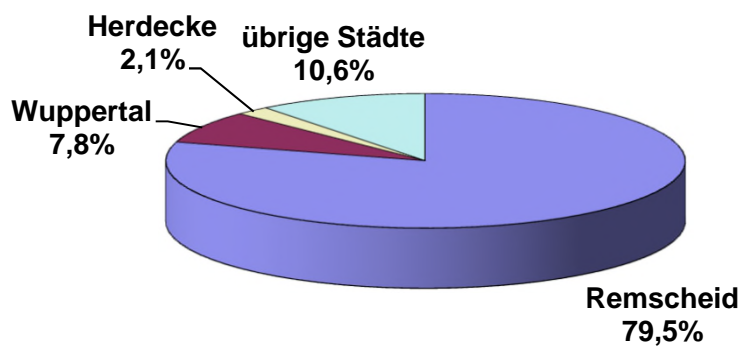

Einbürgerungen in Remscheid

erste bisherige Staatsangehörigkeit	2016	2017	2018	2019	2020	2021	2022
syrisch	3	0	0	0	17	19	142
türkisch	45	45	54	30	23	32	45
kosovarisch	8	7	18	6	3	7	0
serbisch	4	5	17	10	7	6	3
marokkanisch	5	9	16	9	4	9	11
italienisch	14	19	9	22	24	26	32
spanisch	4	9	8	6	9	9	4
polnisch	8	4	8	8	5	10	9
mazedonisch	2	7	7	2	5	2	0
kroatisch	4	7	5	5	5	3	5
bosnisch-herzegowinisch	6	4	4	5	0	5	2
britisch	5	8	2	11	2	2	0
andere	58	29	52	40	49	51	78
insgesamt	166	153	200	154	153	181	331
doppelt gezählt	8	0	0	0	0	0	0
eingebürgerte Personen	158	153	200	154	153	181	331

*) Hinweis

0 Personen befanden sich im Besitz von zwei Heimatstaatsangehörigkeiten und werden hier doppelt gezählt. Es wurden im letzten Jahr

Einbürgerungen 2022

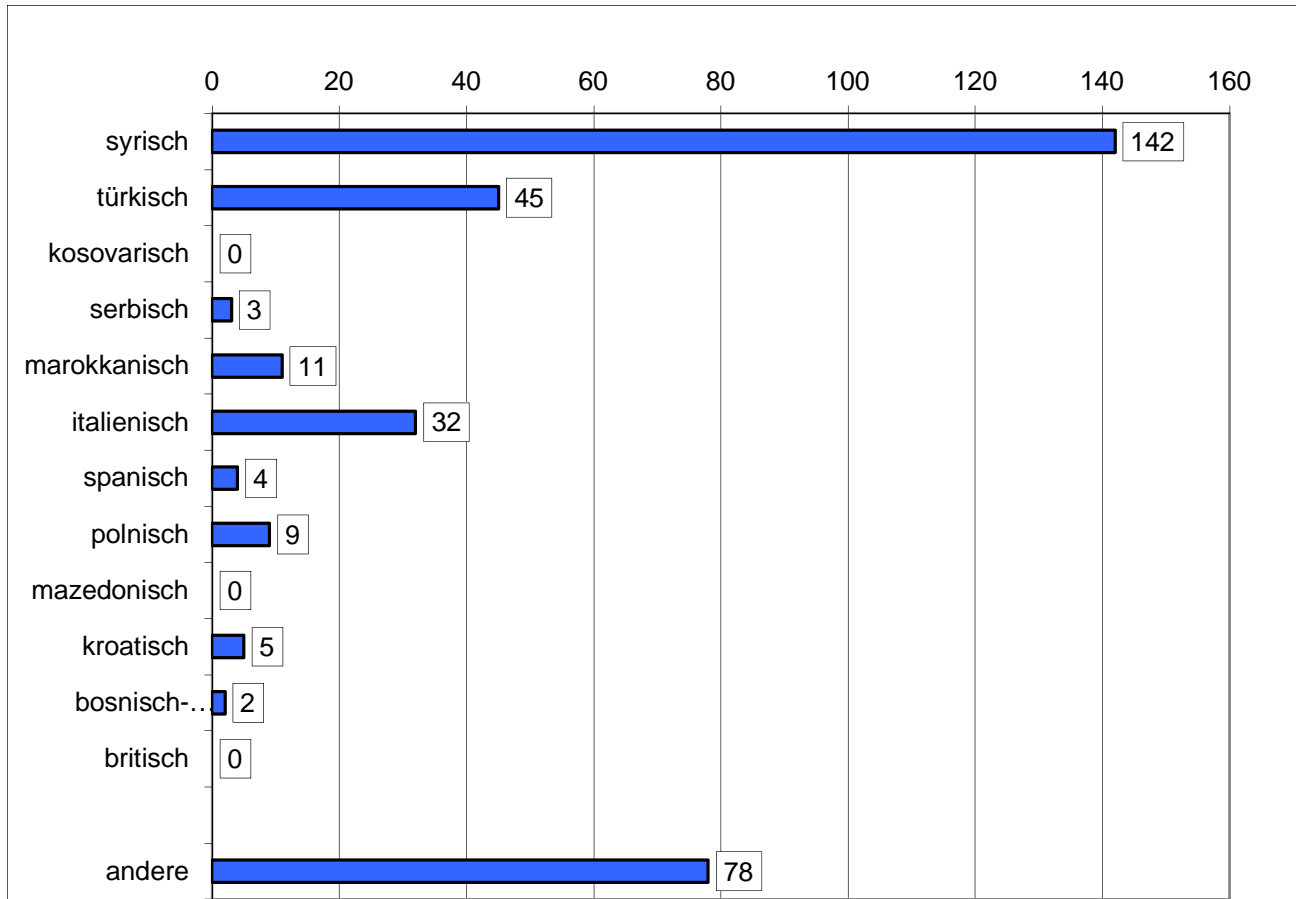

Sterbefälle in den Stadtbezirken

Jahr 2022		Sterbefälle			darunter		EW	Sterbefälle
		Männer	Frauen	insges.	mit Migrations- hintergrund	Anteil in %	insges.	pro 1.000 EW
1	Alt-Remscheid	340	310	650	70	10,8	49.569	13,1
2	Süd	130	171	301	23	7,6	24.794	12,1
3	Lennepe	165	179	344	31	9,0	24.246	14,2
4	Lüttringhausen	119	108	227	22	9,7	16.751	13,6
Remscheid ges.		754	768	1.522	146	9,6	115.360	13,2

Sterbefälle 2022 auf 1.000 Einwohner und Einwohnerinnen

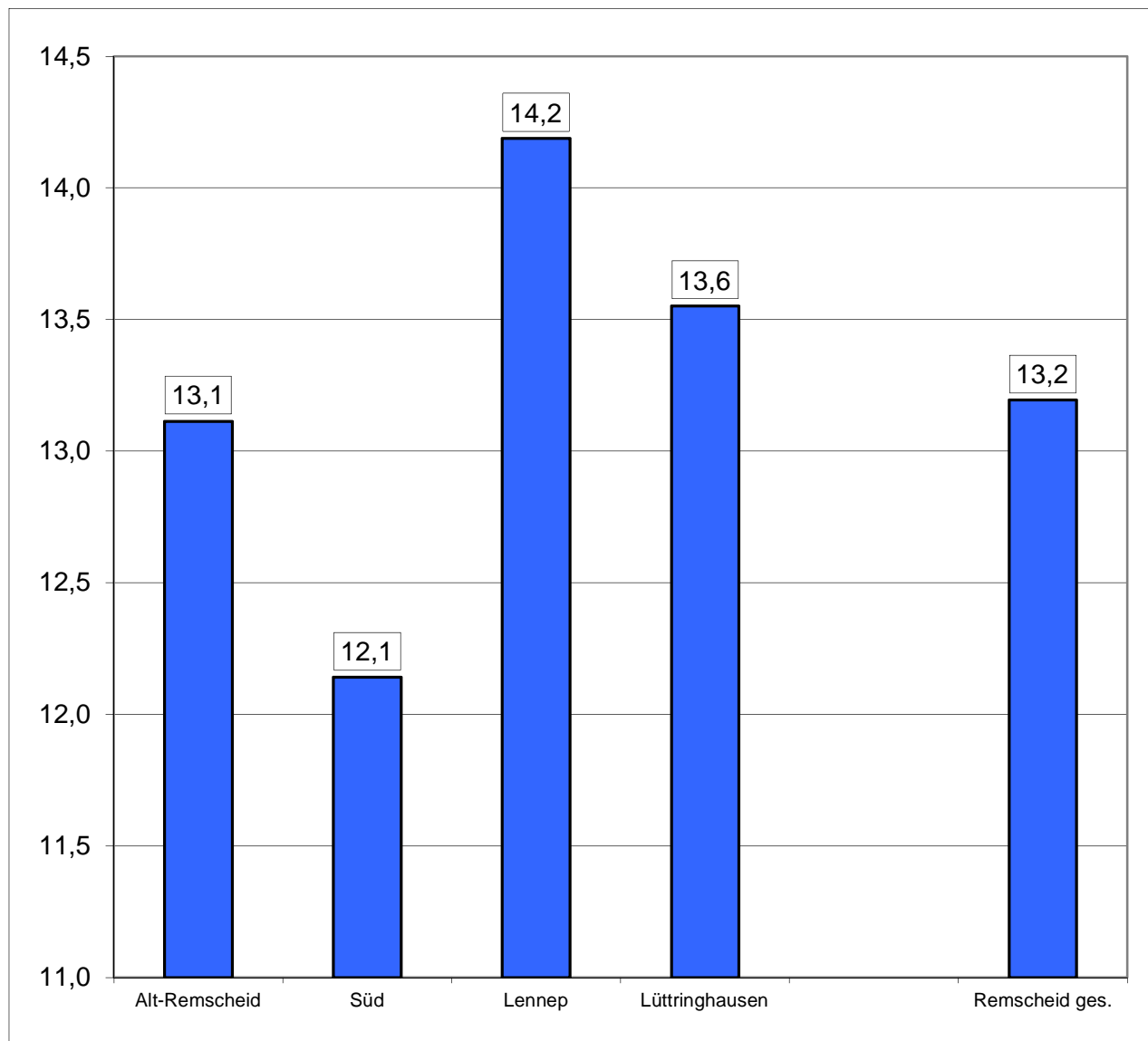

Sterbefälle 2022 nach dem Alter der Verstorbenen

Alter von ... bis	Sterbefälle			Anteil der Altersgruppe in %	Anteil der Altersgruppe in % kumuliert	darunter Personen mit Migrations- hintergrund*
	Männer	Frauen	insgesamt			
0 - 5				0,1	0,1	
6 - 40	12	7	19	1,2	1,3	6
41 - 50	16	9	25	1,6	3,0	7
51 - 60	70	37	107	7,0	10,0	22
61 - 70	127	71	198	13,0	23,0	43
71 - 80	197	138	335	22,0	45,0	42
81 - 90	254	305	559	36,7	81,7	21
91 - 100 u.ä.	78	200	278	18,3	100,0	4
insgesamt	754	768	1.522	100,0		146

Zahlen unter 3 sind aus Datenschutzgründengelöscht

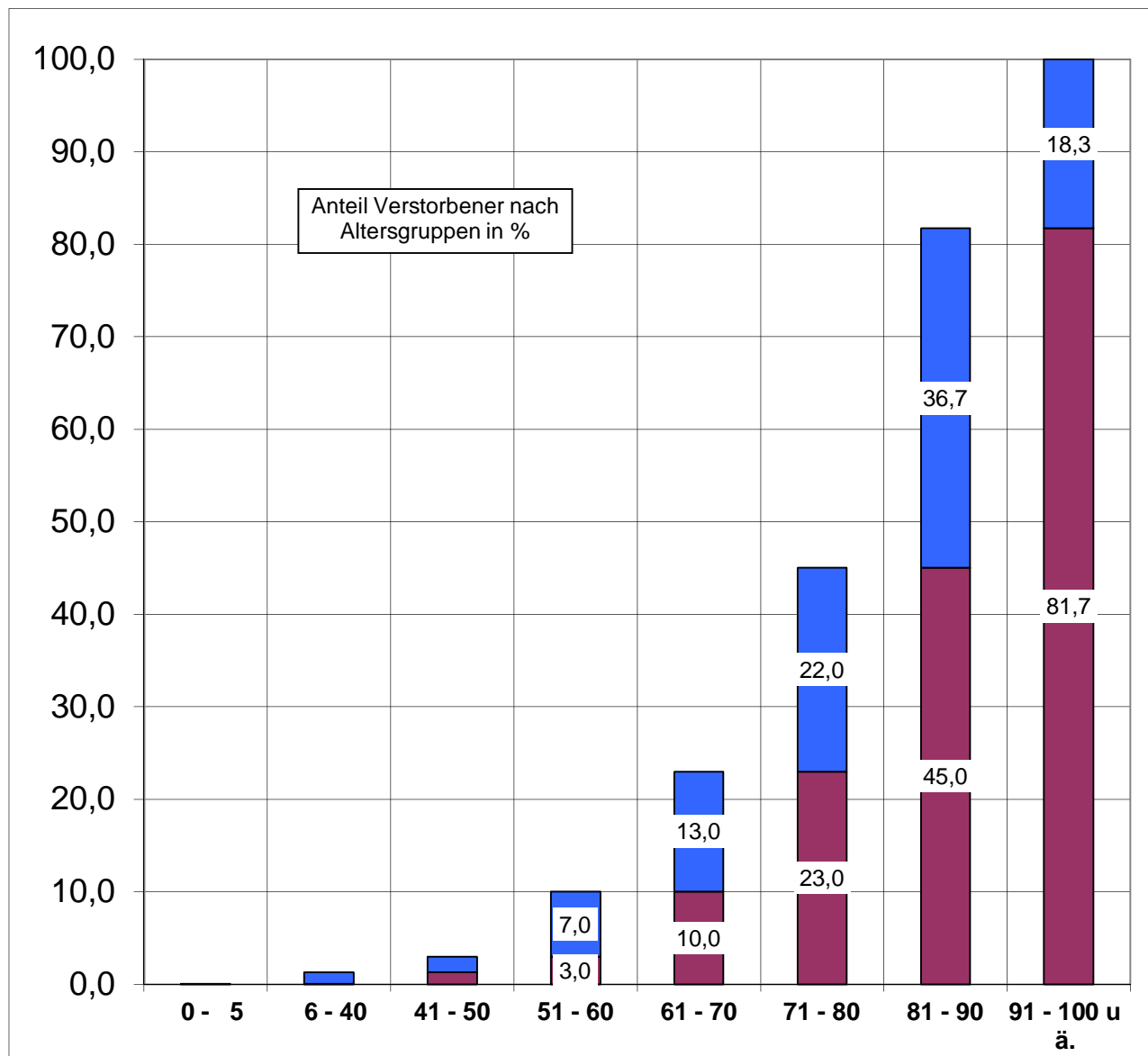

Stadt Remscheid
Der Oberbürgermeister
Fachdienst Bürger, Sicherheit und Ordnung
Statistikstelle
Elberfelder Str. 36
42853 Remscheid

Weitere Veröffentlichungen zum Download unter www.remscheid.de:

Statistisches Jahrbuch

Remscheider Einwohner/innen am 31. Dezember ...

Bestand nach Stadtbezirken/-teilen, Alter, Nationalität etc.

Eheschließungen, Geburten, Sterbefälle und Einbürgerungen

Wanderungsbewegung

inner-, und außerstädtische Zu- und Fortzüge nach Alter,
Nationalität, Herkunfts- und Zielorten

Aktuelle Remscheider Wirtschaftsdaten

Umfassende Information über aktuelle Wirtschaftsdaten aus versch. Quellen

Bevölkerungsprognose 2015 - 2035

Vorausschätzung der Remscheider Bevölkerung -

Bundestagswahl 2021

Ergebnis für Remscheid und Wahlkreis 104 - Solingen - Remscheid - Wuppertal II

Europawahl 2019 - Ergebnis für Remscheid

Kommunalwahl 2020

Ergebnis der Wahl des Oberbürgermeisters, der Oberbürgermeisterin - Rates -
Bezirksvertretungen - Integrationsrat, Seniorenbeirat

Landtagswahl 2021 - Ergebnis für Remscheid

Arbeitslose in Remscheid

nach Stadtteilen am 31.12.

Versicherungspflichtig Beschäftigte in Remscheid

nach Stadtteilen

Statistikatlas