

INFORMATIONEN DER STATISTIKSTELLE

REMSCHEID

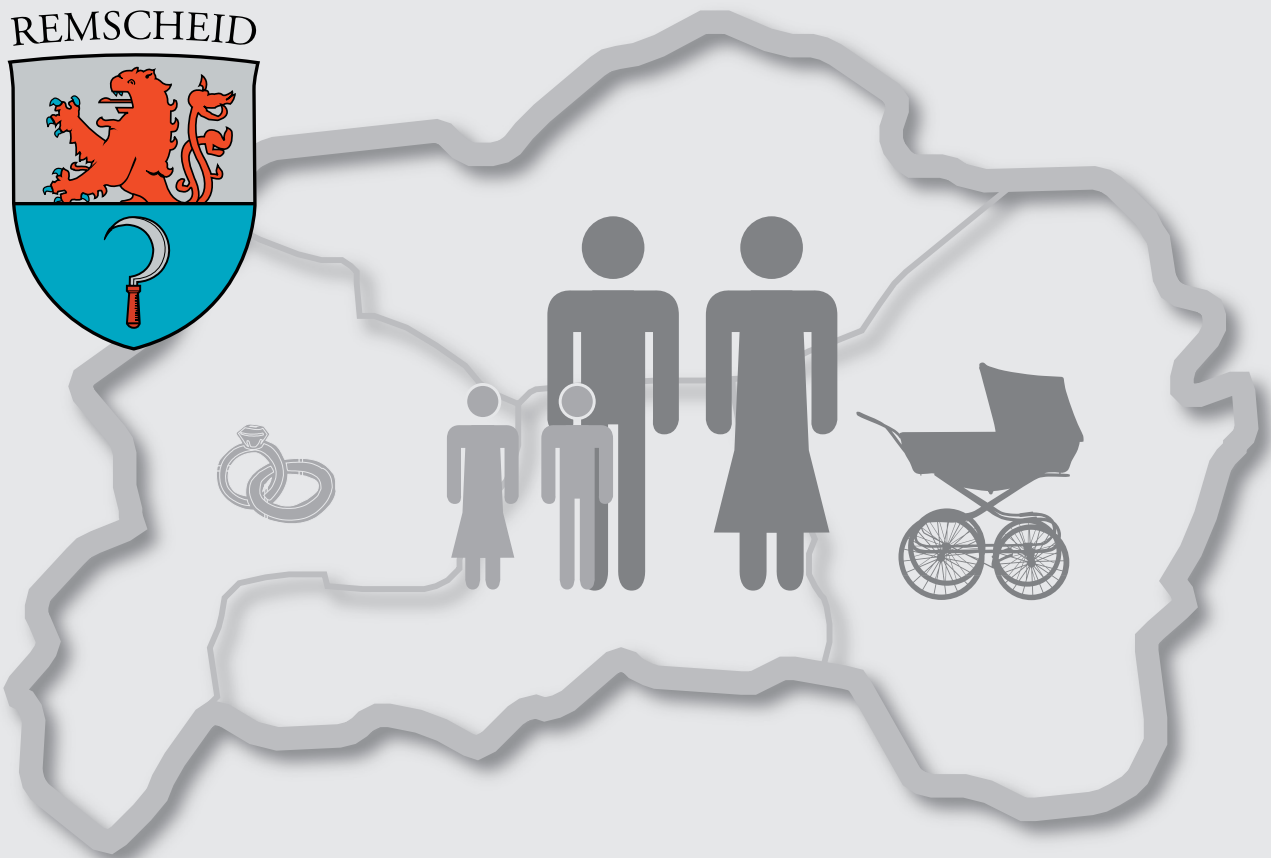
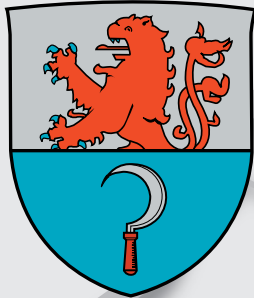

**Remscheider
Eheschließungen
Geburten
Sterbefälle
Einbürgerungen
2024**

Herausgeber und Bearbeitung:

Stadt Remscheid
Der Oberbürgermeister
Fachdienst Bürger, Sicherheit und Ordnung
Statistikstelle

Anja Schmidt

Tel.: (02191) 16 - 36 64

Fax: (02191) 16 - 1 36 64

E-Mail: statistik@remscheid.de
www.remscheid.de

erschiene n im:

März 2026

Nachdruck, auch im Auszug, ist nur mit Quellenangabe gestattet.

Inhaltsangabe

Eheschließungen, Geburten, Einbürgerungen, Sterbefälle 2024

	Seite
Inhaltsangabe	3
Eheschließungen der letzten 10 Jahre	4
Eheschließende nach dem Alter	5
Eheschließungen nach der Staatsangehörigkeit.....	6
Geburten und Sterbefälle der letzten 10 Jahre	7
Geburten nach Stadtbezirken	8
Geburten nach der Staatsangehörigkeit des Kindes	9
Geburten nach dem Alter der Mütter	10
Geburten nach Geburtsort	12
Einbürgerungen	13
Sterbefälle nach Stadtbezirken	14
Sterbefälle nach dem Alter der Verstorbenen	15
weitere Veröffentlichungen der Statistikstelle	

Hinweise:

Zahlen ab 2011 berücksichtigen nur noch die Hauptwohnbevölkerung.
Leere Tabellenfelder haben den Wert 0 oder unterliegen dem Datenschutz

Eheschließungen der letzten 10 Jahre

	2015	2016	2017	2018	2019	2020	2021	2022	2023	2024
Eheschließungen	583	626	550	728	676	503	533	598	625	545
pro 1.000 EW	5,2	5,5	4,9	6,4	5,9	4,4	4,7	5,2	5,4	4,7
Einwohner/innen	111.766	112.846	112.921	113.363	113.703	113.849	114.148	115.360	115.450	115.237

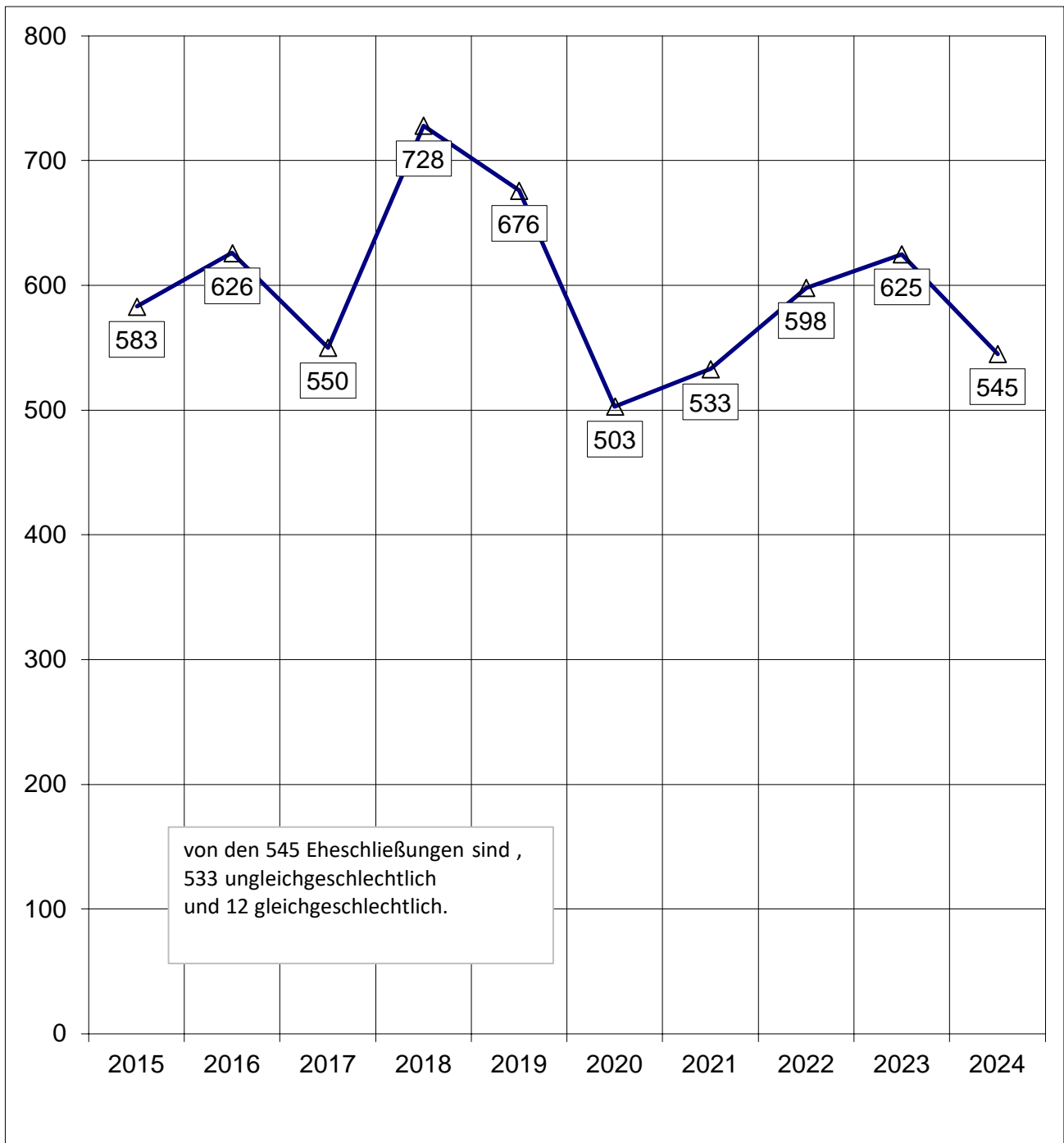

Eheschließungen 2024 nach dem Alter der Eheschließenden

Alter des Mannes ...	der Frau ...										insgesamt	
	unter 20	20 bis 24	25 bis 29	30 bis 34	35 bis 39	40 bis 44	45 bis 49	50 bis 54	55 bis 59	60 u.ä.		
unter 20 Jahre		3										3
20 - 24 Jahre	5	32	9									46
25 - 29 Jahre		50	76	15								144
30 - 34 Jahre		11	52	45	5							114
35 - 39 Jahre	3		11	29	13	4						63
40 - 44 Jahre			3	8	7	14	5					38
45 - 49 Jahre						7	6					18
50 - 54 Jahre					4		10	6	7			30
55 - 59 Jahre							4	11	9	10		38
60 Jahre u. ä.								5	14	27		51
insgesamt	8	97	153	100	37	28	28	24	30	40		545

Zahlen unter 3 sind aus Datenschutzgründen gelöscht

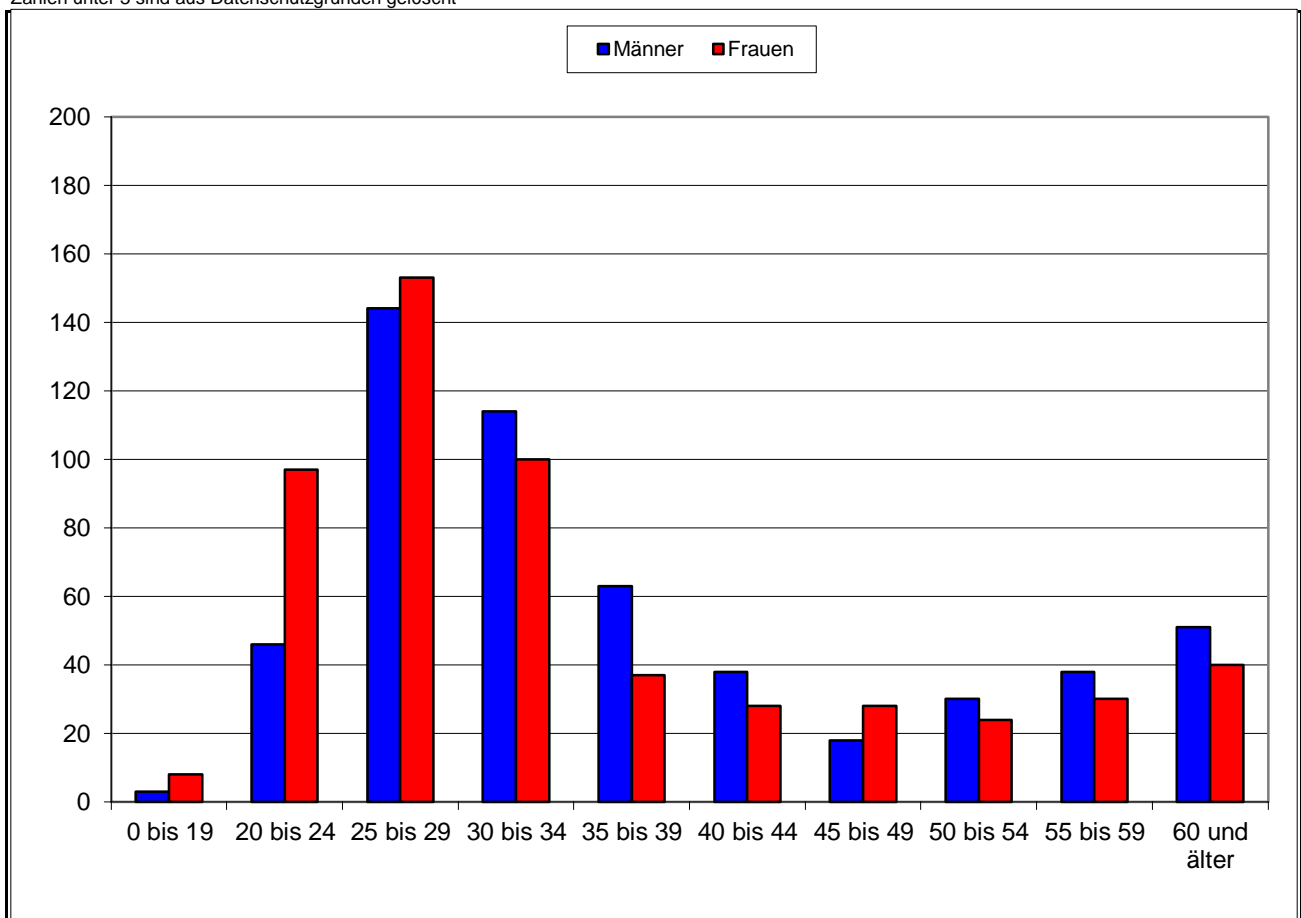

Eheschließende 2024 nach der Staatsangehörigkeit der Ehepartner

Staatsangehörigkeit	... der Frau				
	deutsch	türkisch	italienisch	andere	insgesamt
deutsch	364	7		47	418
türkisch	15	7		6	28
italienisch	5			5	10
andere	34		4	51	89
insgesamt	418	14	4	109	545

Zahlen unter 3 sind aus Datenschutzgründengelöscht

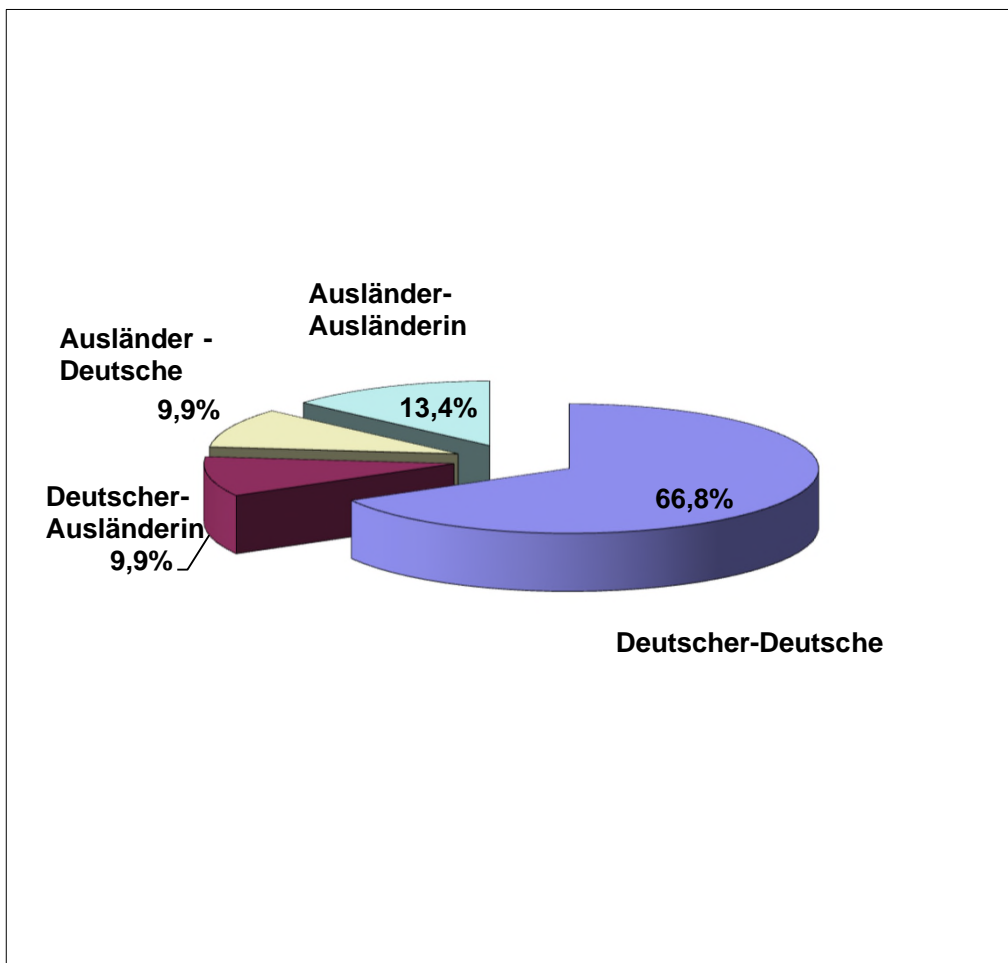

Geburten und Sterbefälle der letzten 10 Jahre

	2015	2016	2017	2018	2019	2020	2021	2022	2023	2024
Geburten	911	1.079	994	1.043	1.063	1.067	1.048	994	918	955
Sterbefälle	1.469	1.333	1.309	1.417	1.455	1.493	1.524	1.522	1.454	1.419
Saldo	-558	-254	-315	-374	-392	-426	-476	-528	-536	-464
Einwohner/innen	111.766	112.846	112.921	113.363	113.703	113.849	114.148	115.360	115.450	115.237

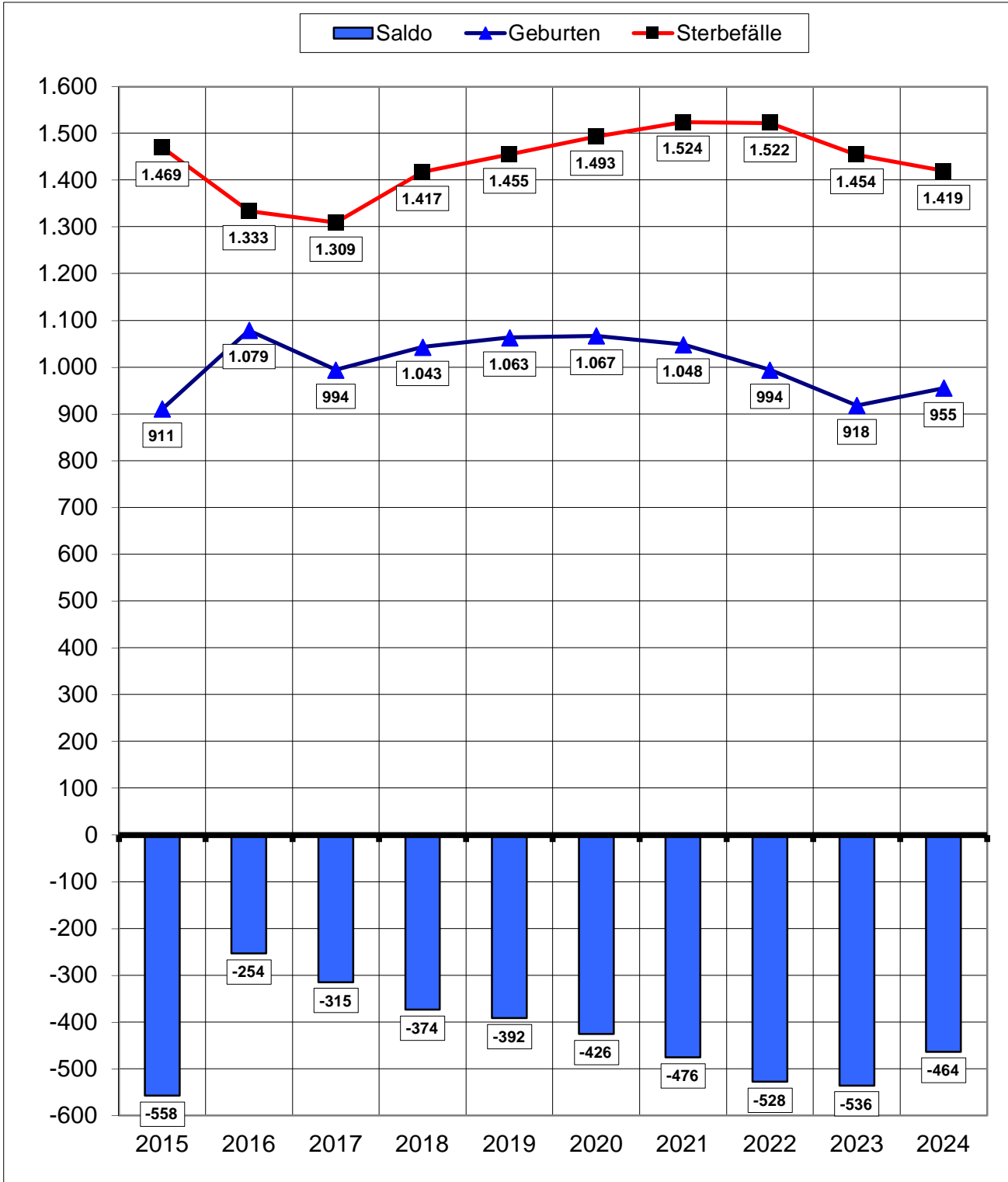

Geburten in den Stadtbezirken

Jahr 2024	Geburten			darunter ... Kinder mit Migrations- hintergrund	Anteil in %	EW insges.	Geburten pro 1.000 EW
	Jungen	Mädchen	insges.				
1 Alt-Remscheid	239	190	429	298	69,5	49.365	8,7
2 Süd	116	118	234	156	66,7	24.850	9,4
3 Lennep	87	97	184	98	53,3	24.395	7,5
4 Lüttringhausen	52	56	108	64	59,3	16.627	6,5
Remscheid ges.	494	461	955	616	64,5	115.237	8,3

Geburten 2024 auf 1.000 Einwohner und Einwohnerinnen

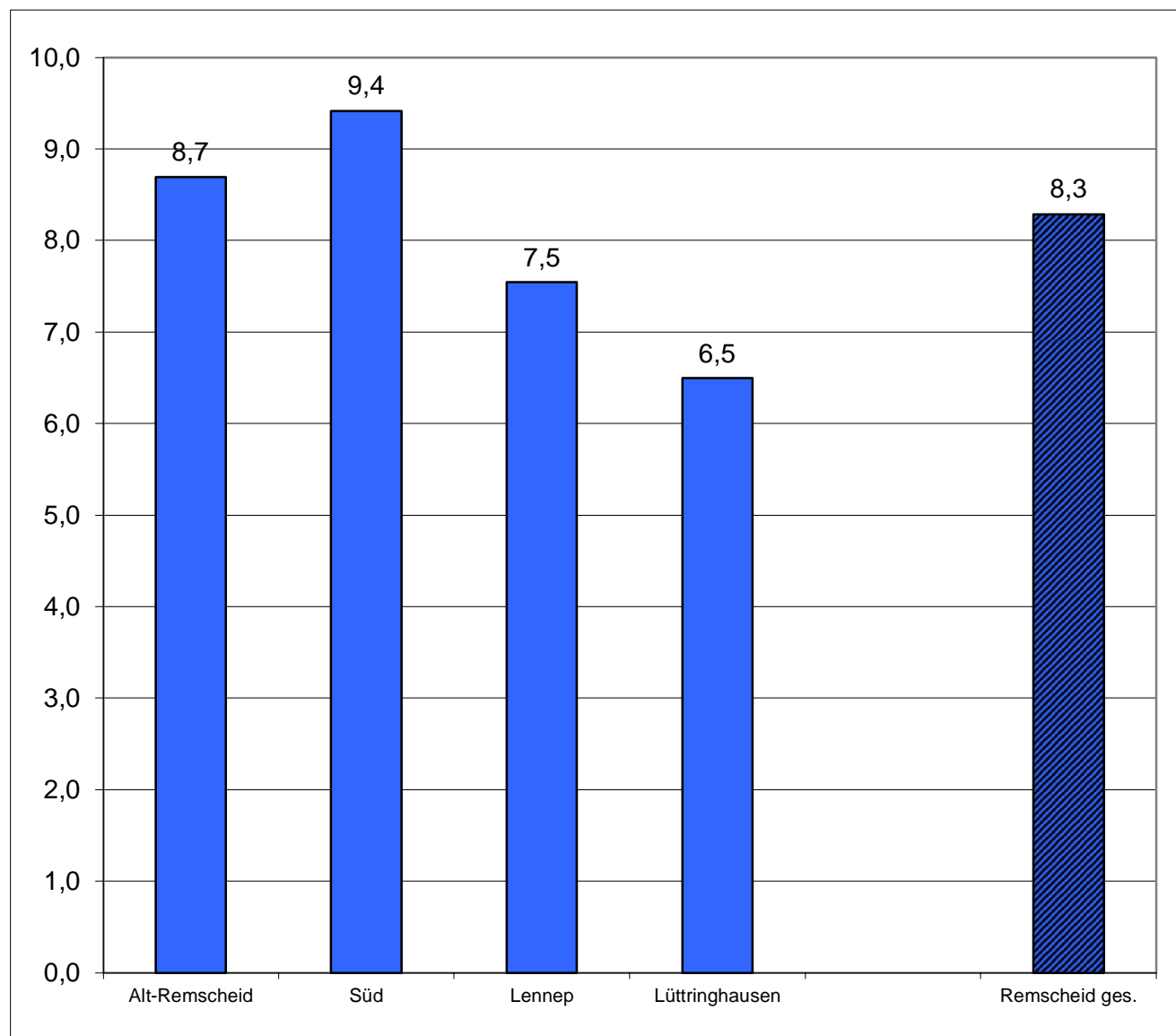

Geburten 2024 nach Staatsangehörigkeit des Kindes

Staatsangehörigkeit	Jungen	Mädchen	insgesamt
deutsch	225	195	420
deutsch, türkisch	65	67	132
deutsch, polnisch	26	33	59
deutsch, italienisch	19	17	36
deutsch, andere Nationalitäten	79	83	162
ausländische Nationalitäten	80	66	146
darunter: syrisch	12	10	22
darunter: bulgarisch	13	8	21
darunter: mazedonisch	6	7	13
insgesamt	494	461	955

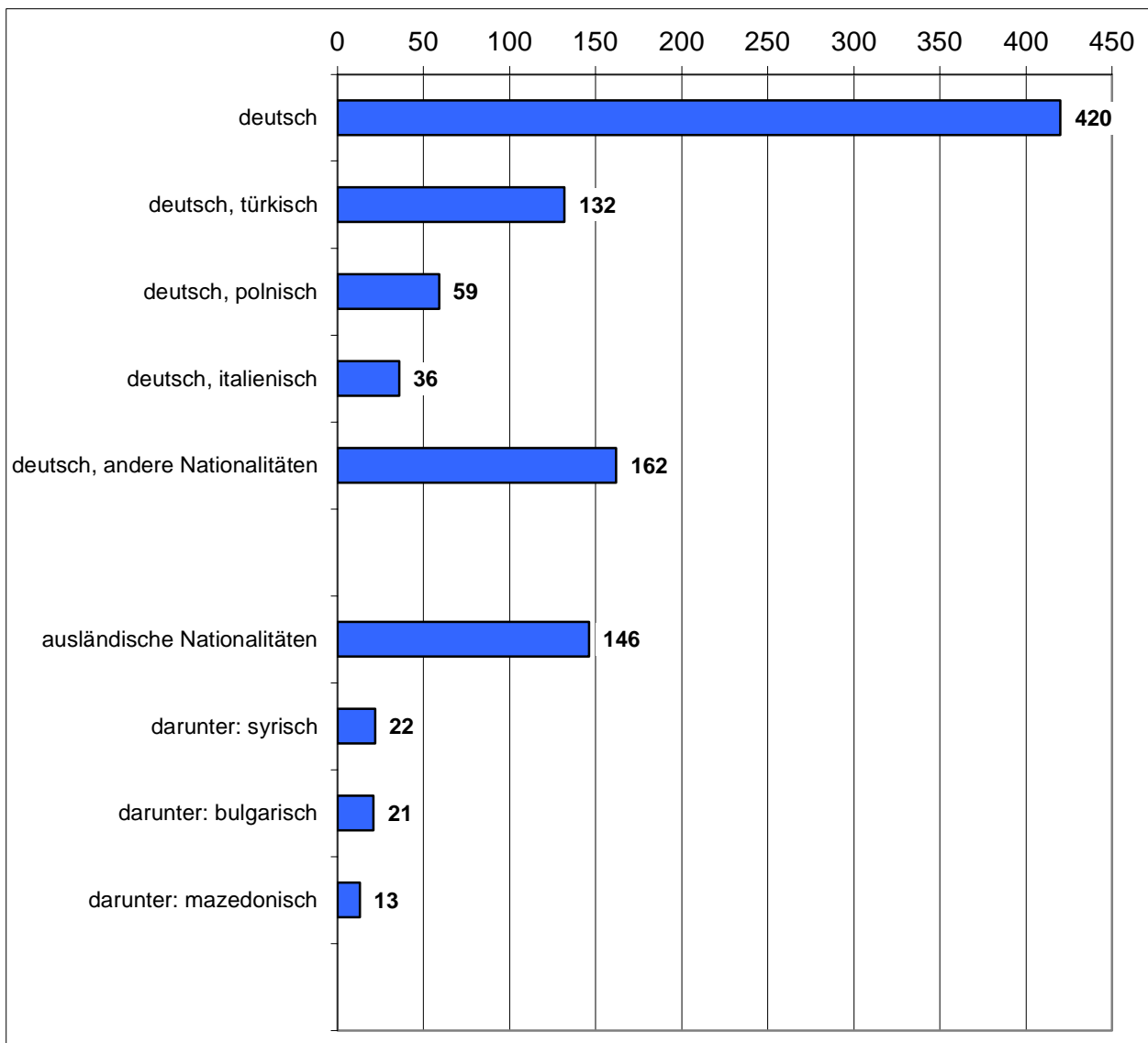

Zahl der Geburten nach dem Alter der Mütter

Altersgruppe	2015	2016	2017	2018	2019	2020	2021	2022	2023	2024
unter 20	27	30	32	23	22	15	19	24	22	13
20 - 24	122	161	124	123	132	152	117	121	103	114
25 - 29	312	353	309	340	329	312	303	294	266	283
30 - 34	291	340	321	340	359	378	401	363	328	360
35 - 39	138	159	172	190	196	179	166	154	168	138
40 und älter	21	36	36	27	25	31	42	38	31	47
Geburten insgesamt	911	1.079	994	1.043	1.063	1.067	1.048	994	918	955

Durchschnittsalter 30,04 30,04 30,45 30,45 30,69 30,51 30,89 30,82 30,32 30,84

Anteil in %	2015	2016	2017	2018	2019	2020	2021	2022	2023	2024
unter 20	3,0	2,8	3,2	2,2	2,1	1,4	1,8	2,4	2,4	1,4
20 - 24	13,4	14,9	12,5	11,8	12,4	14,2	11,2	12,2	11,2	11,9
25 - 29	34,2	32,7	31,1	32,6	31,0	29,2	28,9	29,6	29,0	29,6
30 - 34	31,9	31,5	32,3	32,6	33,8	35,4	38,3	36,5	35,7	37,7
35 - 39	15,1	14,7	17,3	18,2	18,4	16,8	15,8	15,5	18,3	14,5
40 und älter	2,3	3,3	3,6	2,6	2,4	2,9	4,0	3,8	3,4	4,9
Geburten insgesamt	100	100	100	100	100	100	100	100	100	100

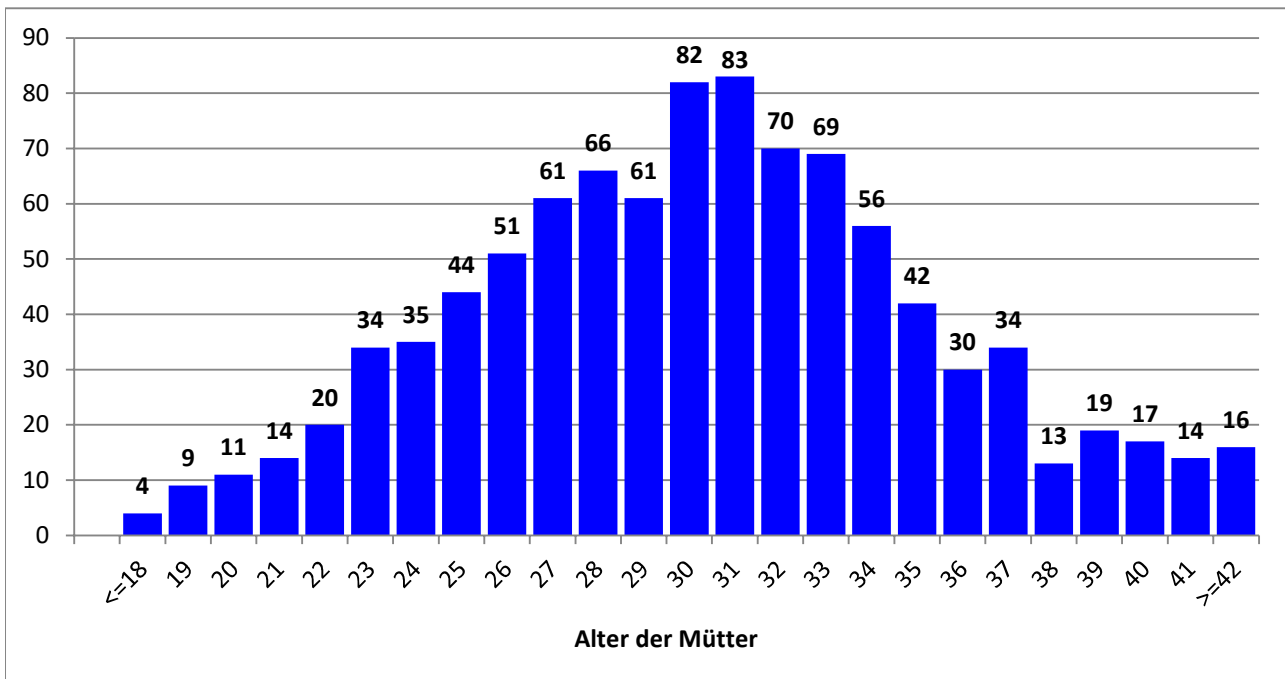

Geburten nach der Altersgruppe der Mütter in %

Mütter unter 20 Jahre

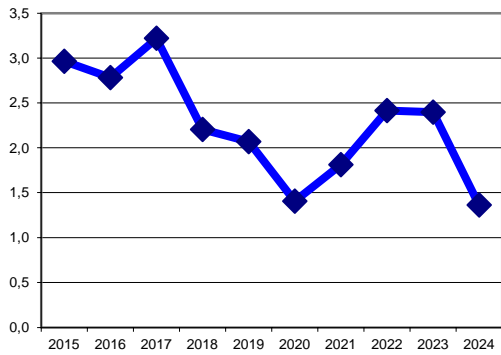

Mütter 20 - 24 Jahre

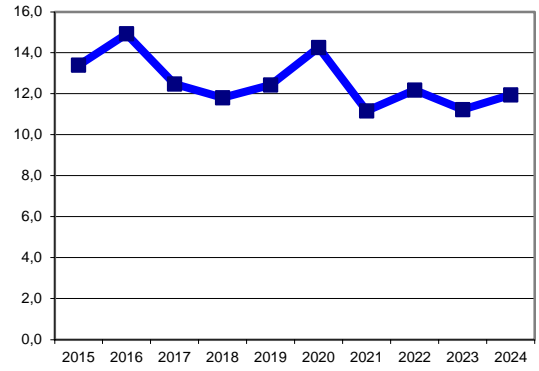

Mütter 25 - 29 Jahre

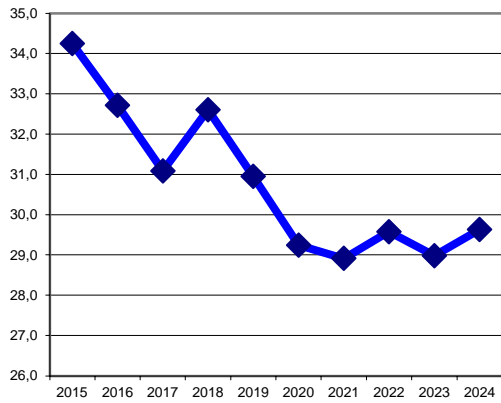

Mütter 30 - 34 Jahre

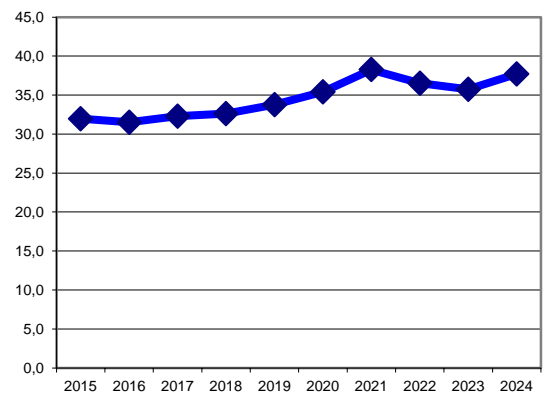

Mütter 35 - 39 Jahre

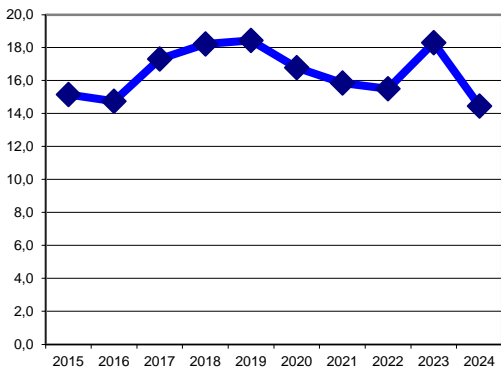

Mütter 40 Jahre und älter

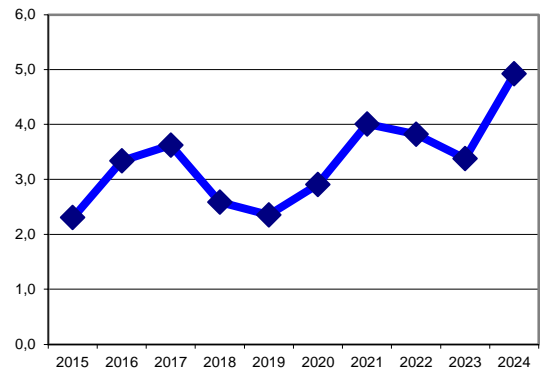

Geburten nach Geburtsort

Geburtsort	2019		2020		2021		2022		2023		2024	
	abs.	in %	abs.	in %	abs.	in %	abs.	in %	abs.	in %	abs.	in %
Remscheid	934	87,9	893	83,7	874	83,4	790	79,5	739	80,5	799	83,7
Wuppertal	49	4,6	76	7,1	69	6,6	78	7,8	70	7,6	69	7,2
Herdecke	0	0,0	0	0,0	0	0,0	21	2,1	18	2,0	14	1,5
übrige Städte	80	7,5	98	9,2	105	10,0	105	10,6	91	9,9	73	7,6
insgesamt	1.063	100	1.067	100	1.048	100	994	100	918	100	955	100

Geburten 2024 nach Geburtsorten

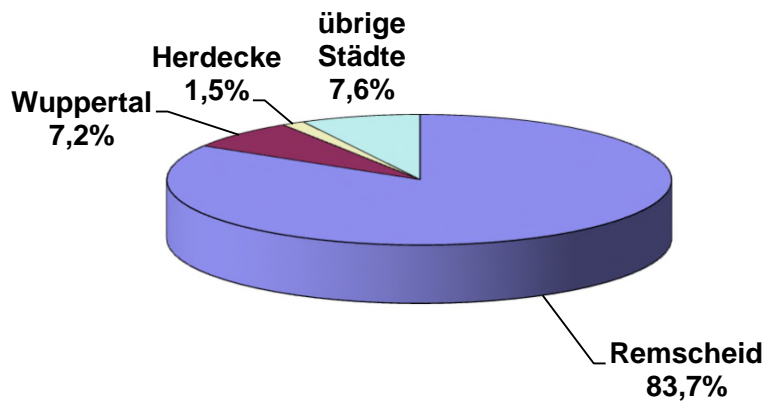

Einbürgerungen 2024 nach vorheriger Staatsangehörigkeit

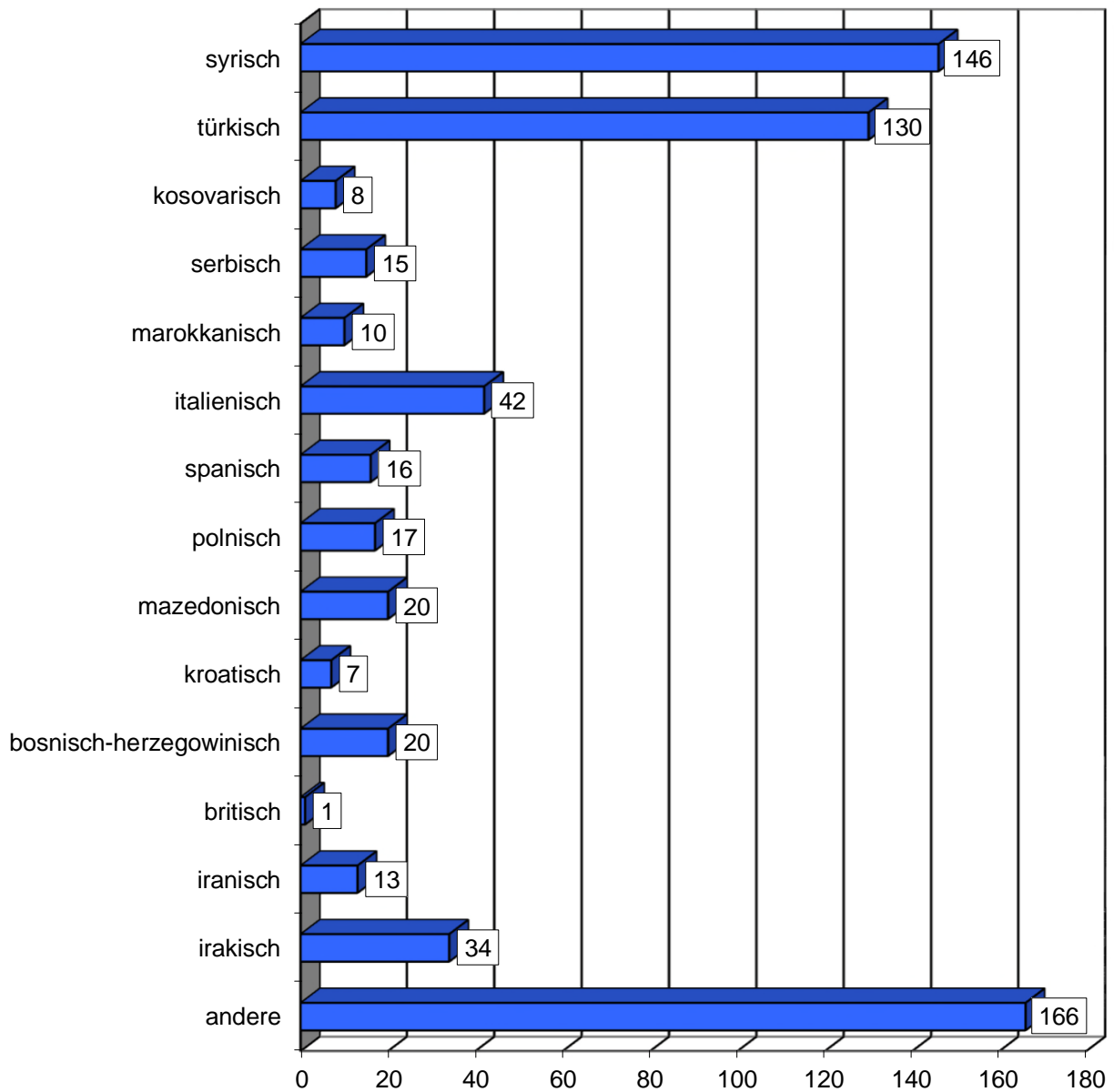

Einbürgerungen in Remscheid

erste bisherige Staatsangehörigkeit	2018	2019	2020	2021	2022	2023	2024
syrisch	0	0	17	19	142	185	146
türkisch	54	30	23	32	45	39	130
kosovarisch	18	6	3	7	0	0	8
serbisch	17	10	7	6	3	2	15
marokkanisch	16	9	4	9	11	8	10
italienisch	9	22	24	26	32	27	42
spanisch	8	6	9	9	4	8	16
polnisch	8	8	5	10	9	2	17
mazedonisch	7	2	5	2	0	2	20
kroatisch	5	5	5	3	5	5	7
bosnisch-herzegowinisch	4	5	0	5	2	0	20
britisch	2	11	2	2	0	0	1
iranisch						31	13
irakisch						26	34
andere	52	40	49	51	78	97	166
eingebürgerte Personen	200	154	153	181	331	432	645

*) Hinweis

Einbürgerungen 2024

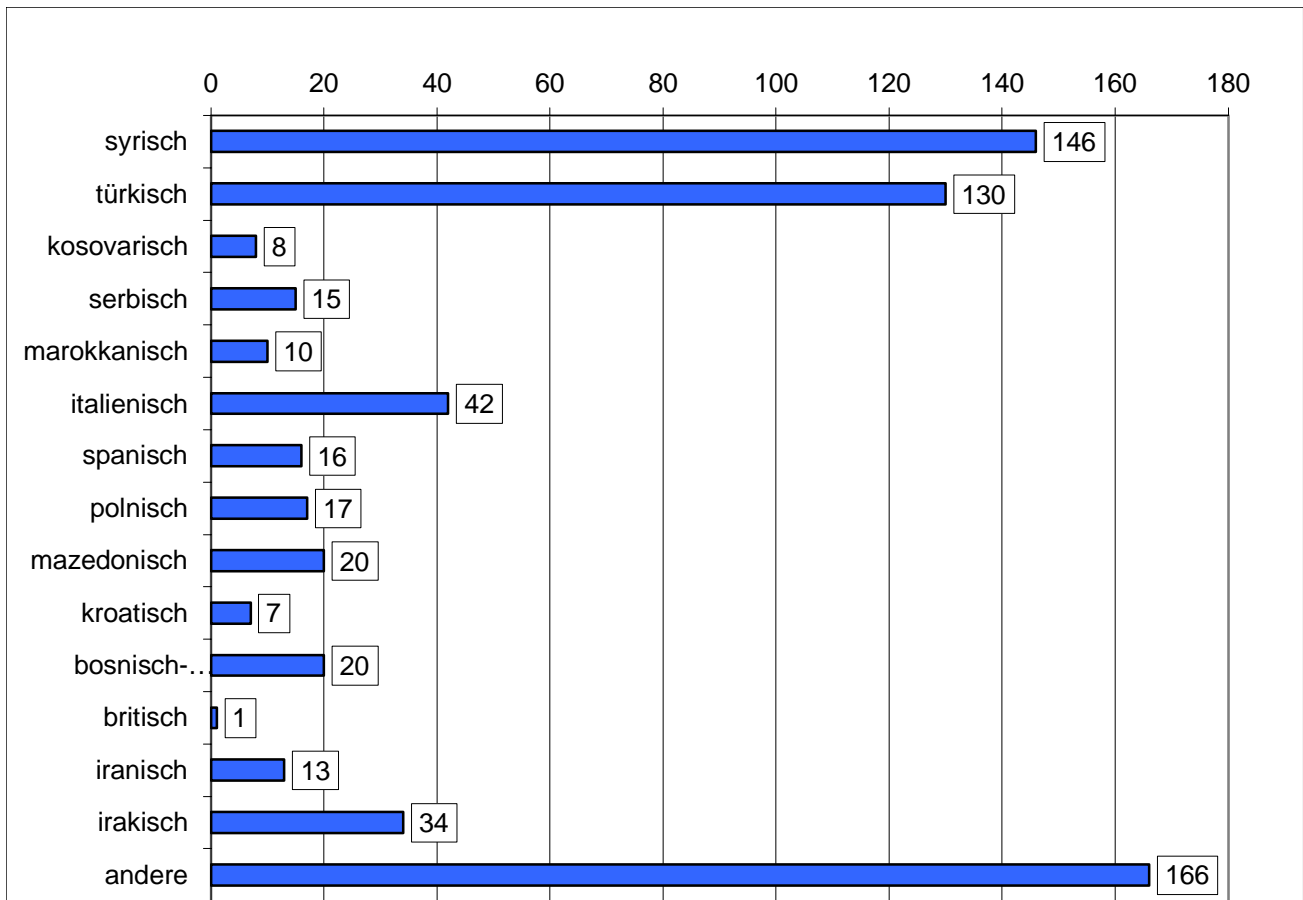

Sterbefälle in den Stadtbezirken

Jahr 2024	Sterbefälle			darunter	Anteil in %	EW insges.	Sterbefälle	
	Männer	Frauen	insges.	mit Migrations- hintergrund			pro 1.000 EW	
1	Alt-Remscheid	302	330	632	78	12,3	49.365	12,8
2	Süd	152	139	291	44	15,1	24.850	11,7
3	Lennep	147	156	303	37	12,2	24.395	12,4
4	Lüttringhausen	85	108	193	19	9,8	16.627	11,6
Remscheid ges.		686	733	1.419	178	12,5	115.237	12,3

Sterbefälle 2023 auf 1.000 Einwohner und Einwohnerinnen

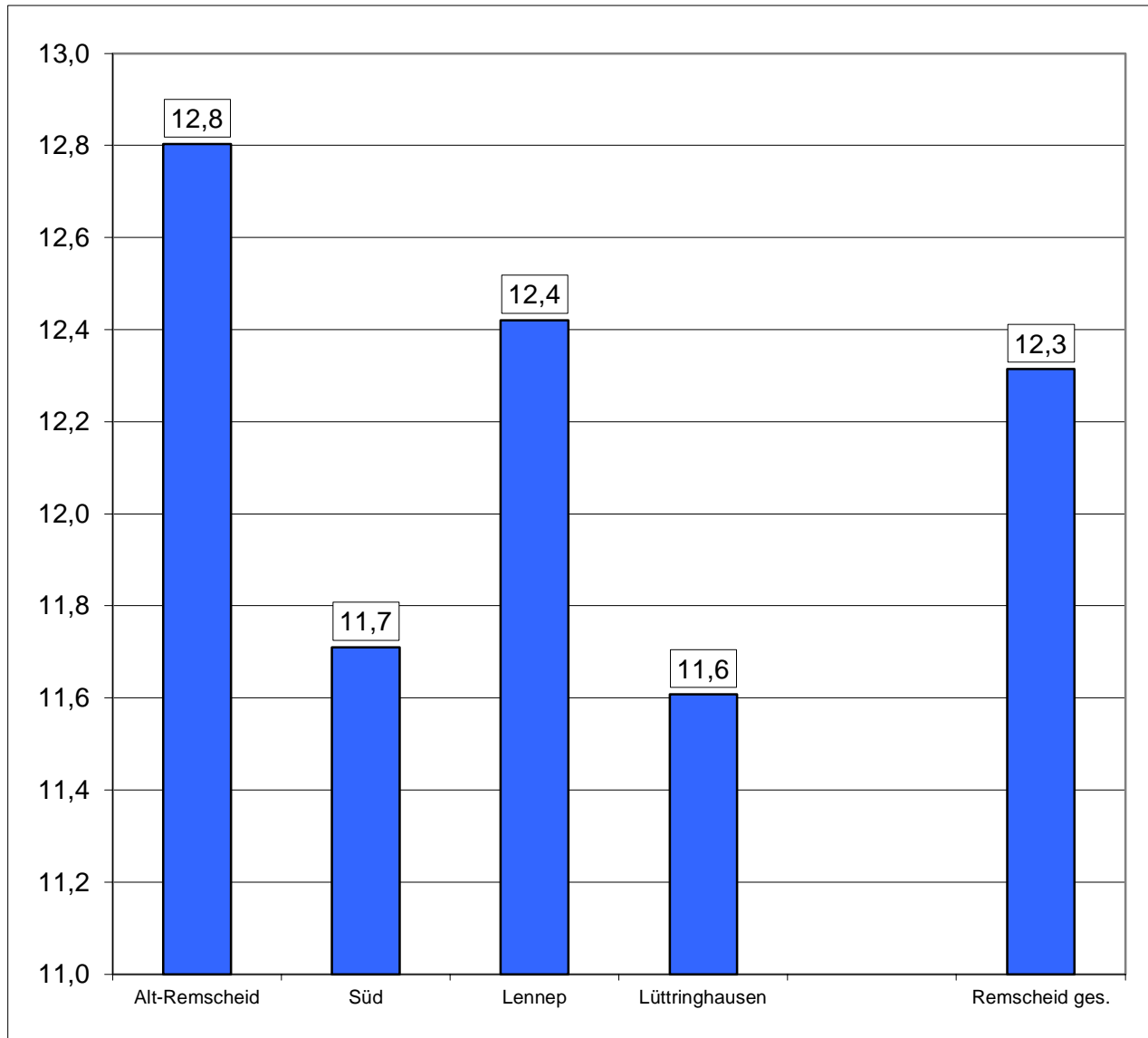

Sterbefälle 2024 nach dem Alter der Verstorbenen

Alter von ... bis	Sterbefälle			Anteil der Altersgruppe in %	Anteil der Altersgruppe in % kumuliert	darunter Personen mit Migrationshintergrund*
	Männer	Frauen	insgesamt			
0 - 5			3	0,2	0,2	
6 - 40	10	10	20	1,4	1,6	5
41 - 50	14	3	17	1,2	2,8	5
51 - 60	46	45	91	6,4	9,2	17
61 - 70	121	73	194	13,7	22,9	35
71 - 80	186	139	325	22,9	45,8	69
81 - 90	236	305	541	38,1	83,9	41
91 - 100 u. ä.	72	156	228	16,1	100,0	5
insgesamt	686	733	1.419	100,0		178

Zahlen unter 3 sind aus Datenschutzgründengelöscht

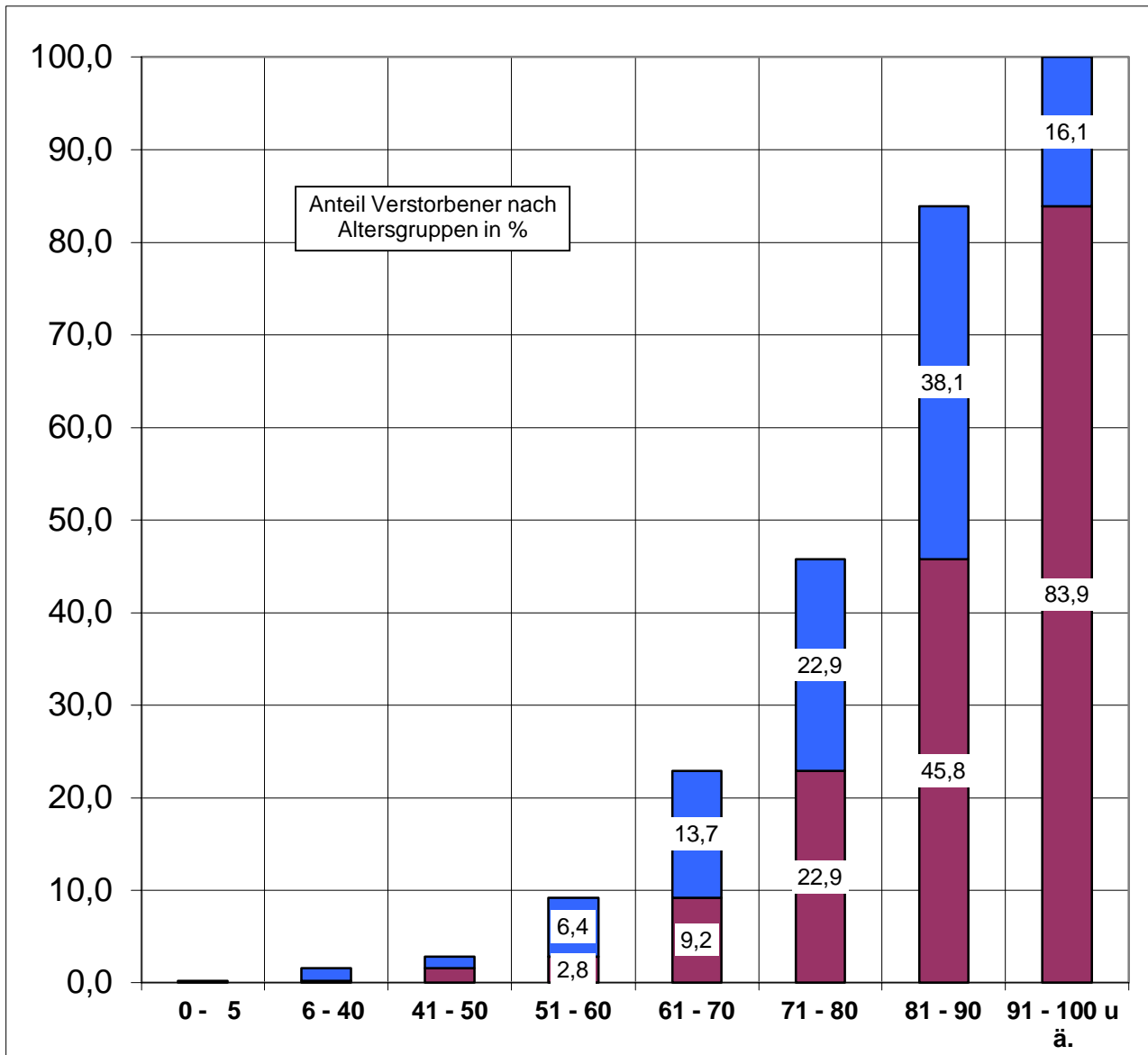

Stadt Remscheid
Der Oberbürgermeister
Fachdienst Bürger, Sicherheit und Ordnung
Statistikstelle
Elberfelder Str. 36
42853 Remscheid

Weitere Veröffentlichungen zum Download unter www.remscheid.de:

Remscheider Einwohner/innen am 31. Dezember ...

Bestand nach Stadtbezirken/-teilen, Alter, Nationalität etc.

Eheschließungen, Geburten, Sterbefälle und Einbürgerungen

Wanderungsbewegung

inner-, und außerstädtische Zu- und Fortzüge nach Alter,
Nationalität, Herkunfts- und Zielorten

Aktuelle Remscheider Wirtschaftsdaten

Umfassende Information über aktuelle Wirtschaftsdaten aus versch. Quellen

Bevölkerungsprognose 2023 - 2043

Vorausschätzung der Remscheider Bevölkerung -

Bundestagswahl 2025

Ergebnis für Remscheid und Wahlkreis 102 - Solingen - Remscheid - Wuppertal II

Europawahl 2024 - Ergebnis für Remscheid

Kommunalwahlen 2025

Ergebnis der Wahl des Oberbürgermeisters, der Oberbürgermeisterin - Rates -
Bezirksvertretungen - Integrationsrat, Seniorenrat

Landtagswahl 2022 - Ergebnis für Remscheid

Arbeitslose in Remscheid

nach Stadtteilen am 31.12.

Versicherungspflichtig Beschäftigte in Remscheid

nach Stadtteilen

Statistikatlas