

INFORMATIONEN DER STATISTIKSTELLE

REMSCHEID

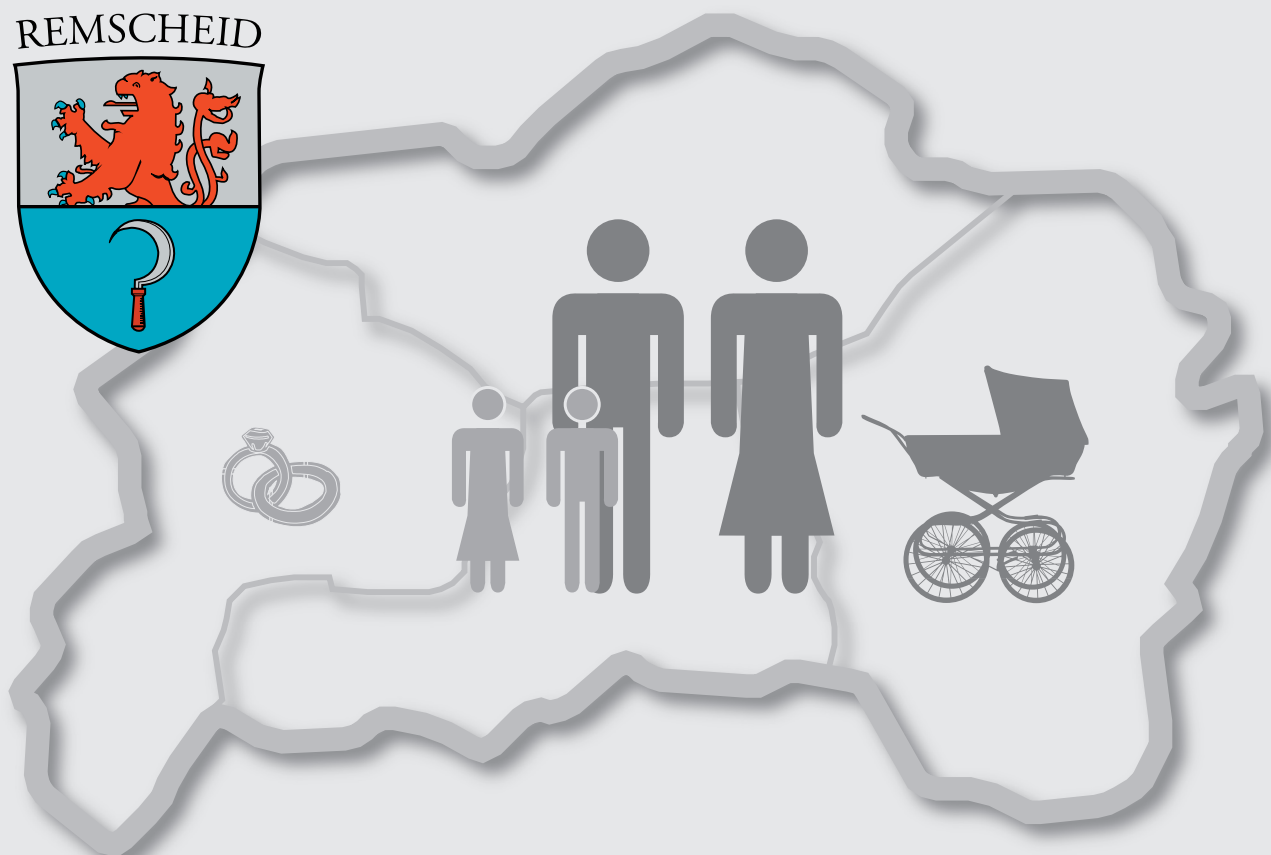
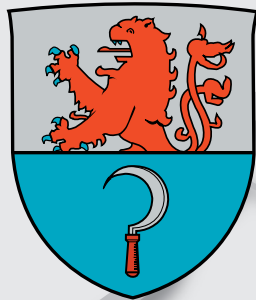

**Remscheider
Eheschließungen
Geburten
Sterbefälle
Einbürgerungen
2025**

Herausgeber und Bearbeitung:

Stadt Remscheid
Der Oberbürgermeister
Fachdienst Bürger, Sicherheit und Ordnung
Statistikstelle

Anja Schmidt

Tel.: (02191) 16 - 36 64

Fax: (02191) 16 - 1 36 64

E-Mail: statistik@remscheid.de
www.remscheid.de

erschienen im:

April 2026

Nachdruck, auch im Auszug, ist nur mit Quellenangabe gestattet.

Inhaltsangabe

Eheschließungen, Geburten, Einbürgerungen, Sterbefälle 2025

	Seite
Inhaltsangabe	3
Eheschließungen der letzten 10 Jahre	4
Eheschließende nach dem Alter	5
Eheschließungen nach der Staatsangehörigkeit.....	6
Geburten und Sterbefälle der letzten 10 Jahre	7
Geburten nach Stadtbezirken	8
Geburten nach der Staatsangehörigkeit des Kindes	9
Geburten nach dem Alter der Mütter	10
Geburten nach Geburtsort	12
Einbürgerungen	13
Sterbefälle nach Stadtbezirken	14
Sterbefälle nach dem Alter der Verstorbenen	15
weitere Veröffentlichungen der Statistikstelle	

Hinweise:

Zahlen ab 2011 berücksichtigen nur noch die Hauptwohnbevölkerung.
Leere Tabellenfelder haben den Wert 0 oder unterliegen dem Datenschutz

Eheschließungen der letzten 10 Jahre

	2016	2017	2018	2019	2020	2021	2022	2023	2024	2025
Eheschließungen	626	550	728	676	503	533	598	625	545	559
pro 1.000 EW	5,5	4,9	6,4	5,9	4,4	4,7	5,2	5,4	4,7	4,9
Einwohner/innen	112.846	112.921	113.363	113.703	113.849	114.148	115.360	115.450	115.237	114.705

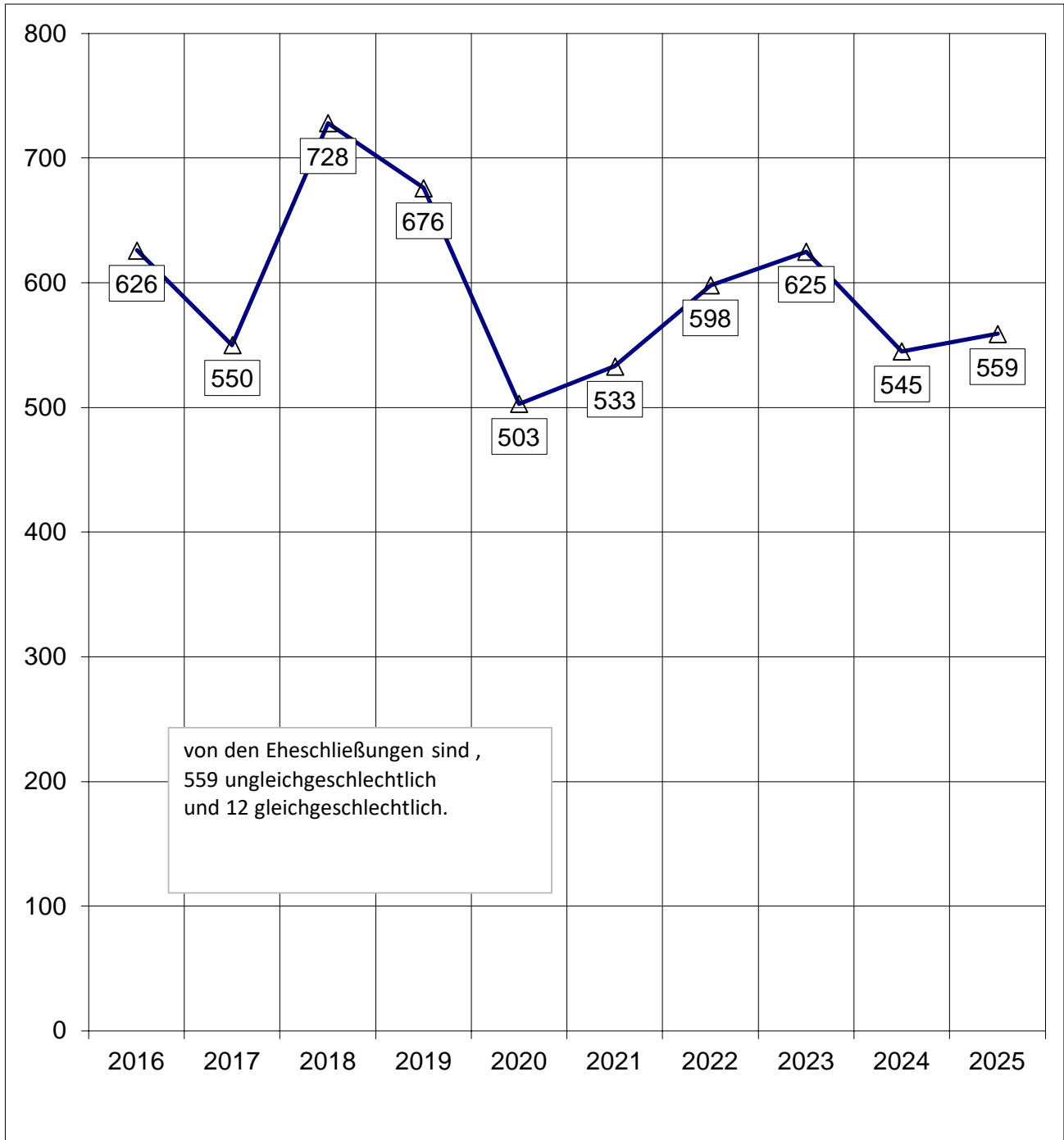

Eheschließungen 2025 nach dem Alter der Eheschließenden

Alter des Mannes ...	der Frau ...										insgesamt	
	unter 20	20 bis 24	25 bis 29	30 bis 34	35 bis 39	40 bis 44	45 bis 49	50 bis 54	55 bis 59	60 u.ä.		
unter 20 Jahre	4											4
20 - 24 Jahre	6	34	8									49
25 - 29 Jahre	3	39	61	13	6							122
30 - 34 Jahre		11	58	59	8							138
35 - 39 Jahre			8	31	19	3						63
40 - 44 Jahre			4	8	17	10	4					43
45 - 49 Jahre					5	7	7		3			24
50 - 54 Jahre						6	11	6	6	3		37
55 - 59 Jahre							3	7	14	9		33
60 Jahre u. ä.								6	13	23		46
insgesamt	13	86	141	116	58	29	26	19	36	35		559

Zahlen unter 3 sind aus Datenschutzgründen gelöscht

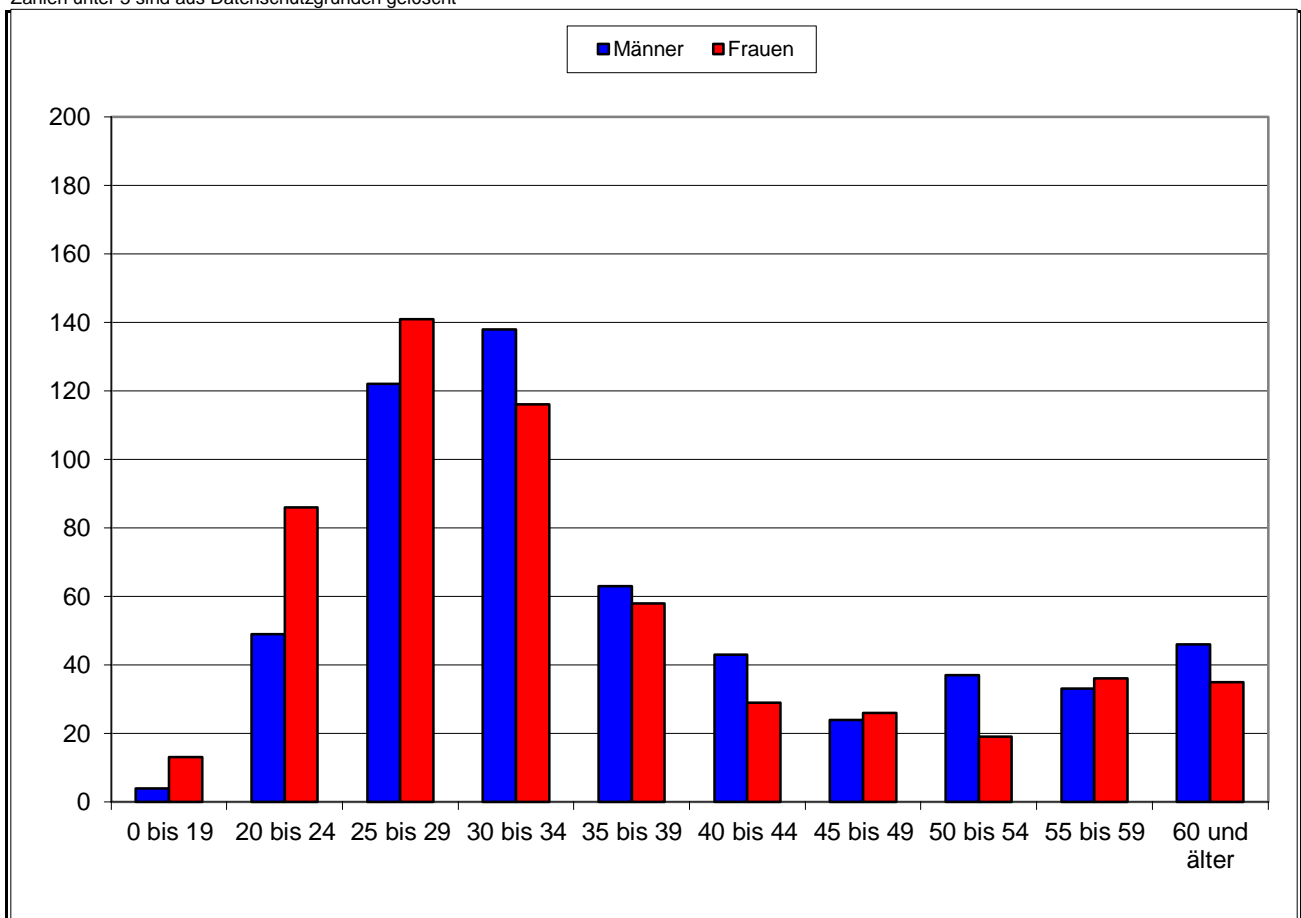

Eheschließende 2025 nach der Staatsangehörigkeit der Ehepartner

Staatsangehörigkeit ... des Mannes	... der Frau				
	deutsch	türkisch	italienisch	andere	insgesamt
deutsch	368	7	5	40	420
türkisch	14	5		5	24
italienisch	7				13
andere	50			48	102
insgesamt	439	15	10	95	545

Zahlen unter 3 sind aus Datenschutzgründengelöscht

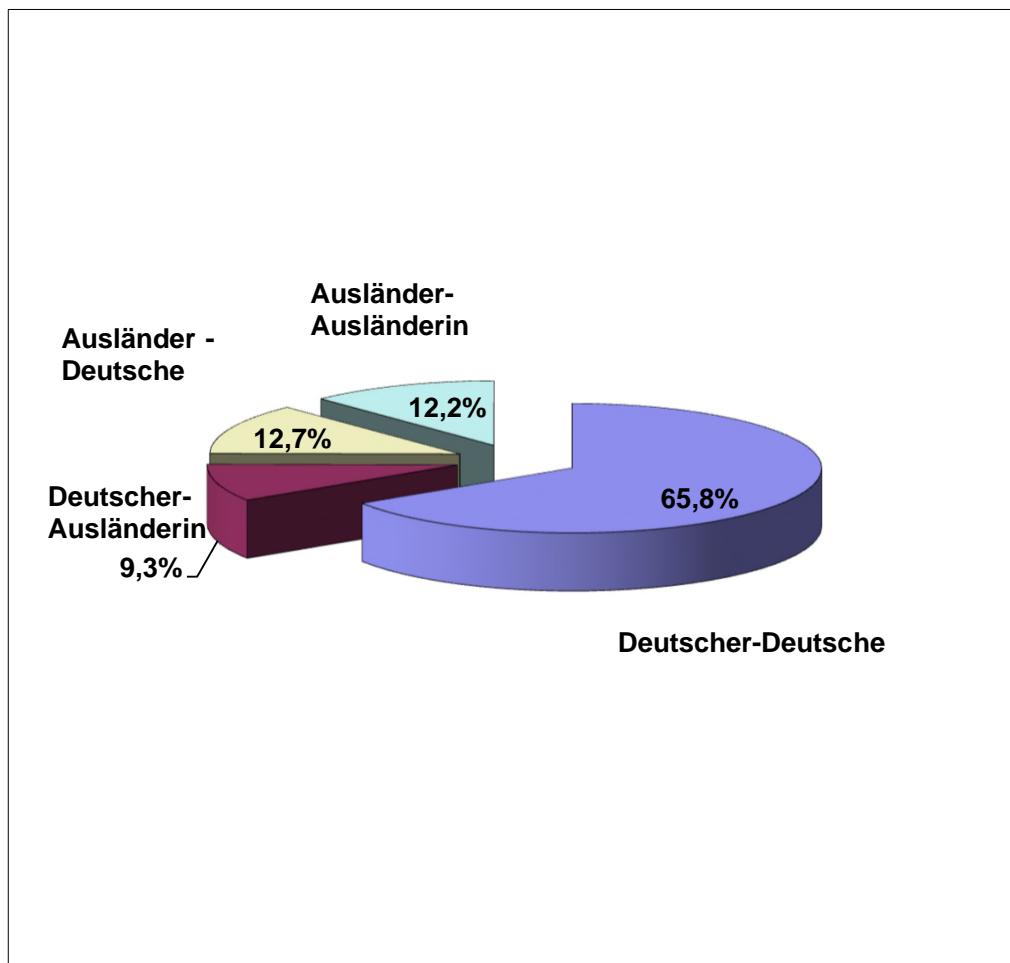

Geburten und Sterbefälle der letzten 10 Jahre

	2016	2017	2018	2019	2020	2021	2022	2023	2024	2025
Geburten	1.079	994	1.043	1.063	1.067	1.048	994	918	955	905
Sterbefälle	1.333	1.309	1.417	1.455	1.493	1.524	1.522	1.454	1.419	1.453
Saldo	-254	-315	-374	-392	-426	-476	-528	-536	-464	-548
Einwohner/innen	112.846	112.921	113.363	113.703	113.849	114.148	115.360	115.450	115.237	114.705

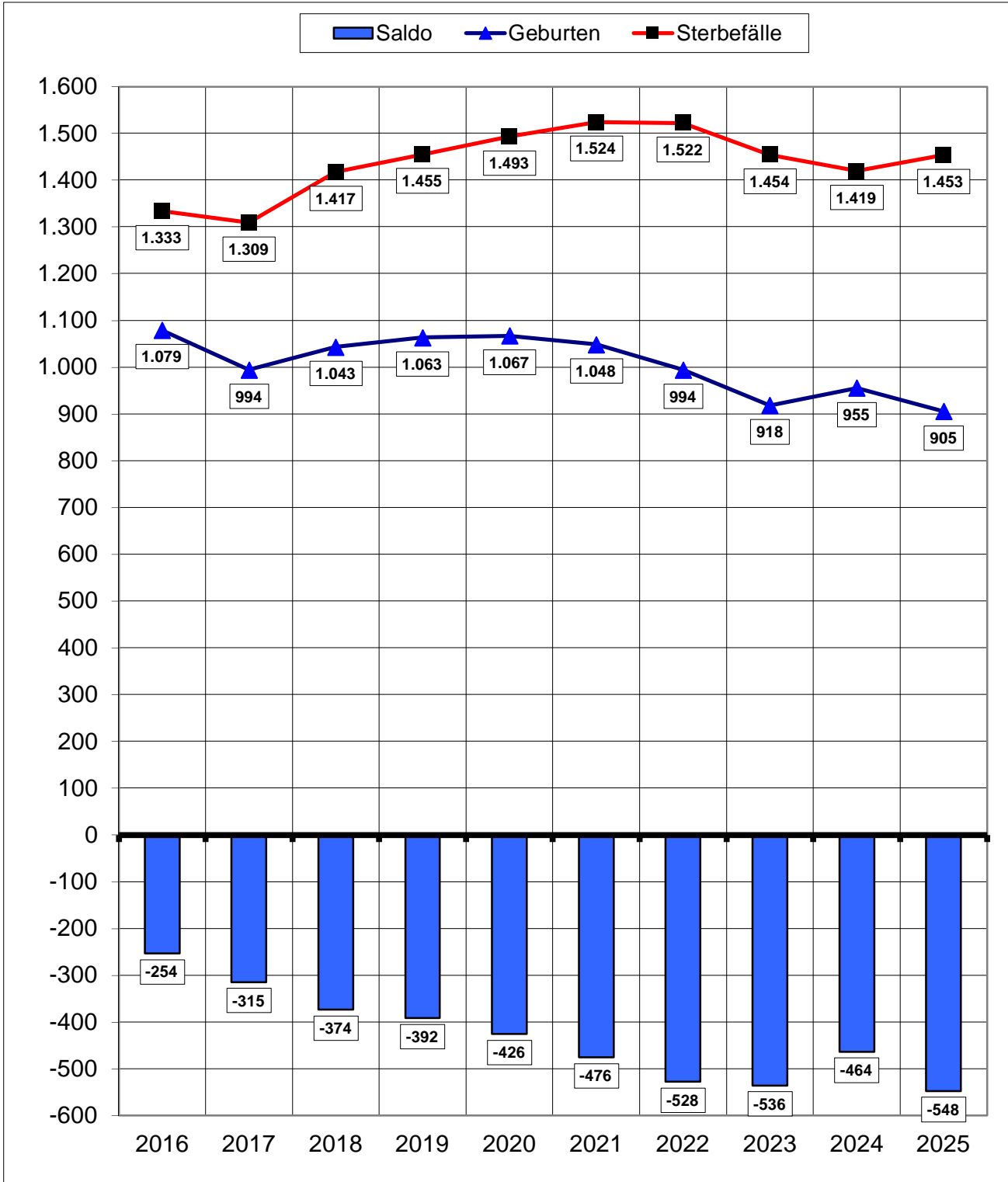

Geburten in den Stadtbezirken

Jahr 2025	Geburten			darunter ... Kinder mit Migrations- hintergrund	Anteil in %	EW insges.	Geburten pro 1.000 EW
	Jungen	Mädchen	insges.				
1 Alt-Remscheid	242	180	422	298	70,6	49.206	8,6
2 Süd	105	101	206	148	71,8	24.892	8,3
3 Lennep	84	86	170	103	60,6	24.163	7,0
4 Lüttringhausen	57	50	107	50	46,7	16.444	6,5
Remscheid ges.	488	417	905	599	66,2	114.705	7,9

Geburten 2025 auf 1.000 Einwohner und Einwohnerinnen

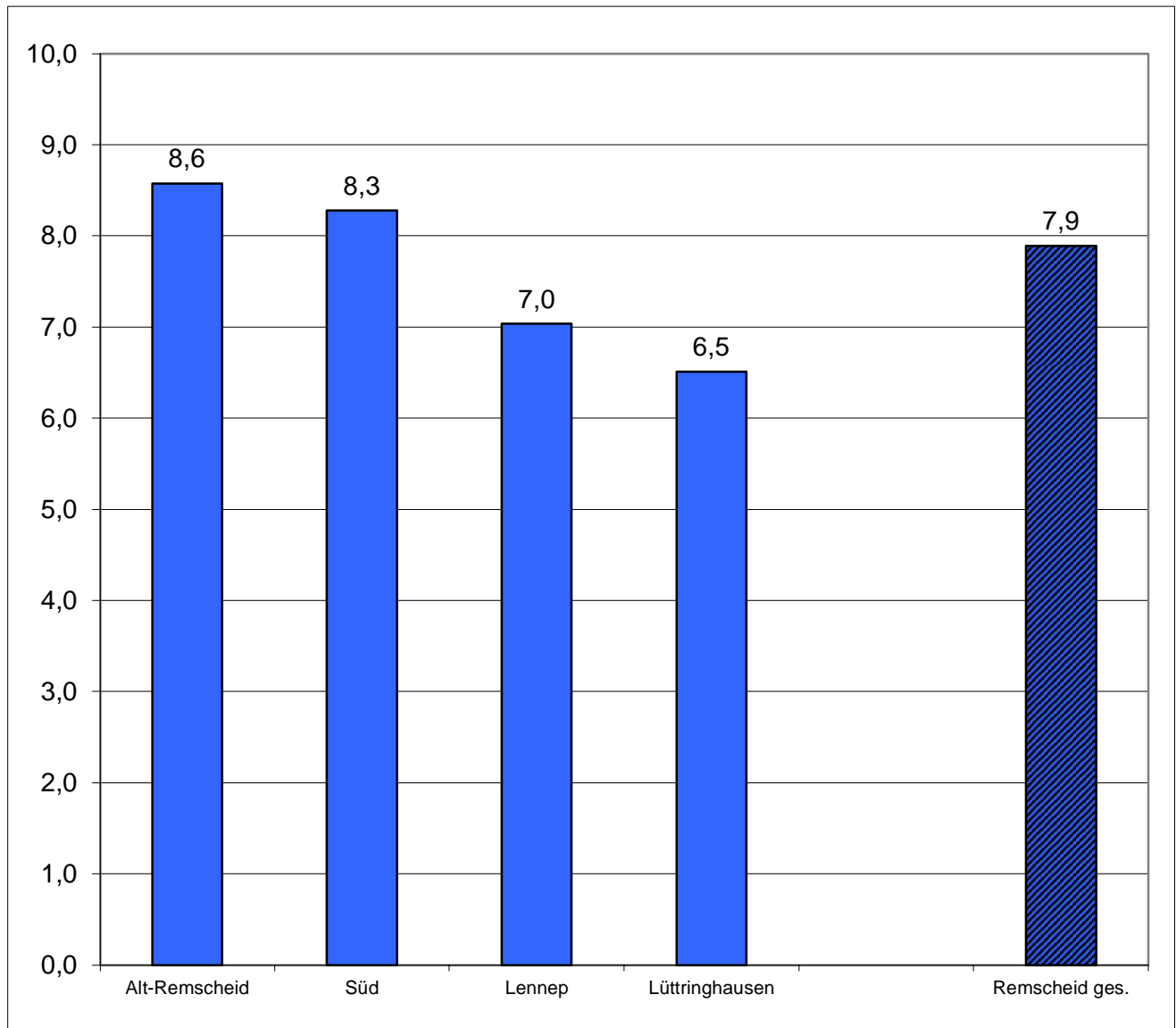

Geburten 2025 nach Staatsangehörigkeit des Kindes

Staatsangehörigkeit	Jungen	Mädchen	insgesamt
deutsch	221	175	396
deutsch, türkisch	67	53	120
deutsch, italienisch	30	23	53
deutsch, polnisch	23	16	39
deutsch, andere Nationalitäten	81	84	165
ausländische Nationalitäten	66	66	132
darunter: syrisch	10	7	17
darunter: bulgarisch	8	4	12
darunter: italenisch	4	4	9
insgesamt	488	417	905

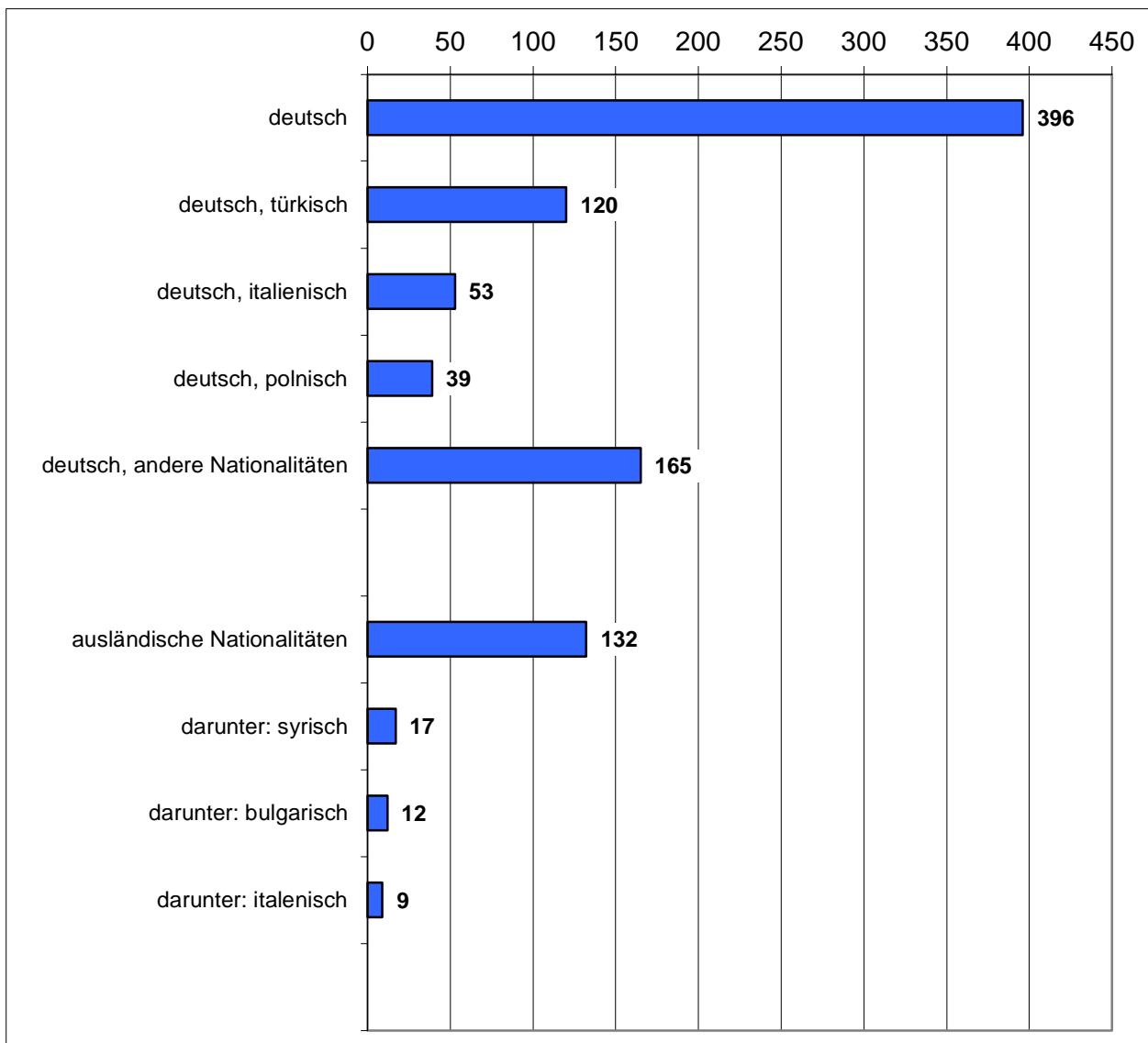

Zahl der Geburten nach dem Alter der Mütter

Altersgruppe	2016	2017	2018	2019	2020	2021	2022	2023	2024	2025
unter 20	30	32	23	22	15	19	24	22	13	17
20 - 24	161	124	123	132	152	117	121	103	114	108
25 - 29	353	309	340	329	312	303	294	266	283	252
30 - 34	340	321	340	359	378	401	363	328	360	303
35 - 39	159	172	190	196	179	166	154	168	138	177
40 und älter	36	36	27	25	31	42	38	31	47	48
Geburten insgesamt	1.079	994	1.043	1.063	1.067	1.048	994	918	955	905

Durchschnittsalter 30,04 30,45 30,45 30,69 30,51 30,89 30,82 30,32 30,84 31,18

Anteil in %	2016	2017	2018	2019	2020	2021	2022	2023	2024	2025
unter 20	2,8	3,2	2,2	2,1	1,4	1,8	2,4	2,4	1,4	1,9
20 - 24	14,9	12,5	11,8	12,4	14,2	11,2	12,2	11,2	11,9	11,9
25 - 29	32,7	31,1	32,6	31,0	29,2	28,9	29,6	29,0	29,6	27,8
30 - 34	31,5	32,3	32,6	33,8	35,4	38,3	36,5	35,7	37,7	33,5
35 - 39	14,7	17,3	18,2	18,4	16,8	15,8	15,5	18,3	14,5	19,6
40 und älter	3,3	3,6	2,6	2,4	2,9	4,0	3,8	3,4	4,9	5,3
Geburten insgesamt	100	100	100	100	100	100	100	100	100	100

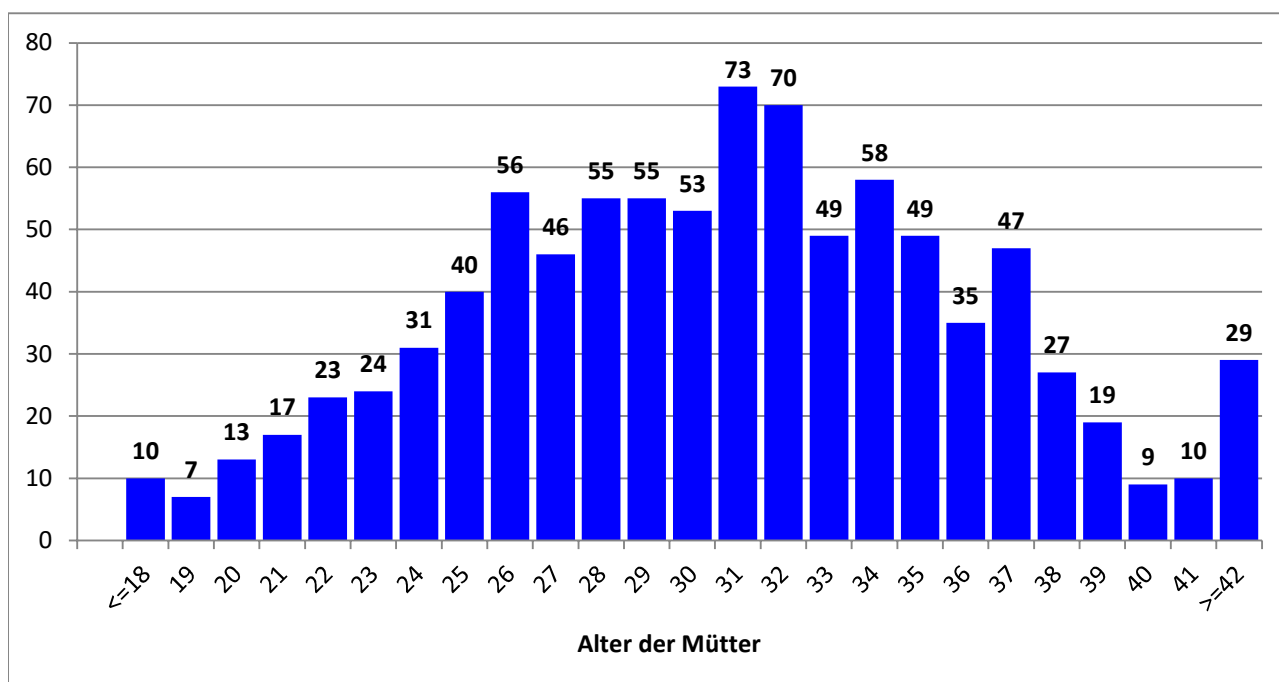

Geburten nach der Altersgruppe der Mütter in %

Mütter unter 20 Jahre

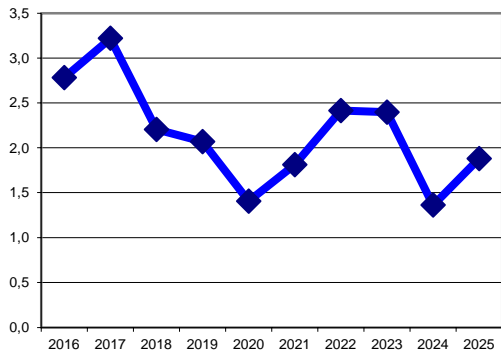

Mütter 20 - 24 Jahre

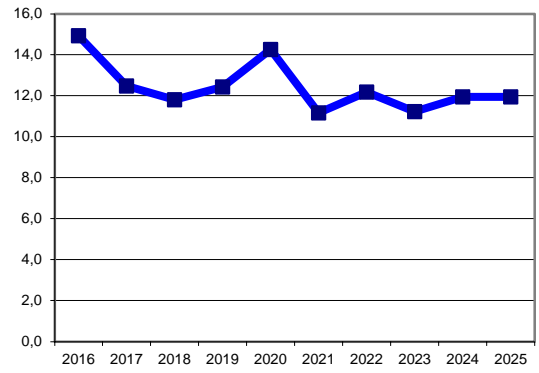

Mütter 25 - 29 Jahre

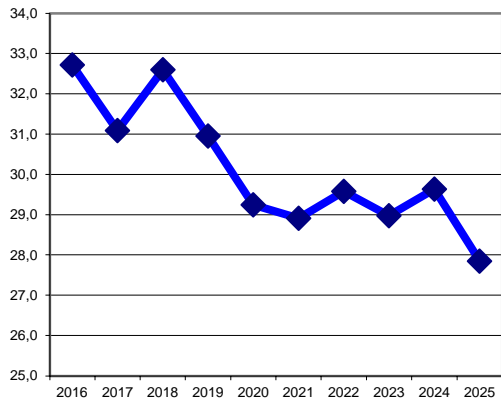

Mütter 30 - 34 Jahre

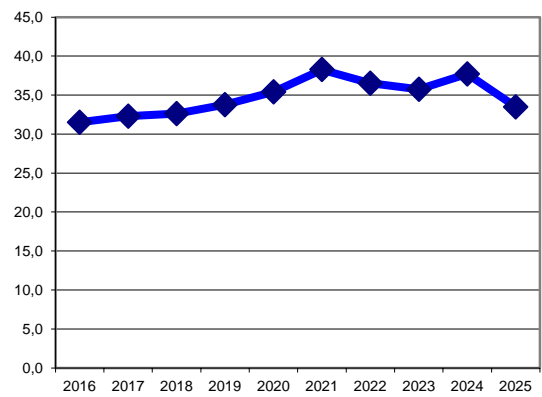

Mütter 35 - 39 Jahre

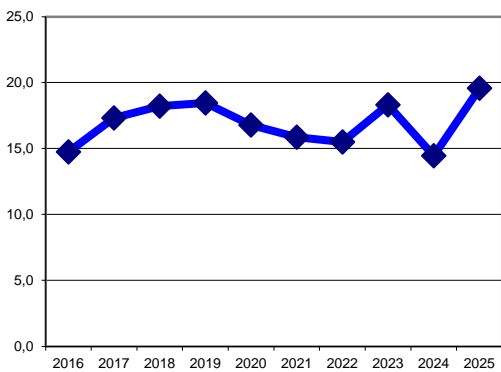

Mütter 40 Jahre und älter

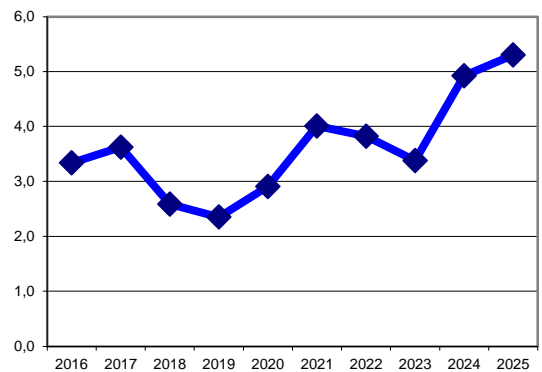

Geburten nach Geburtsort

Geburtsort	2020		2021		2022		2023		2024		2025	
	abs.	in %	abs.	in %	abs.	in %	abs.	in %	abs.	in %	abs.	in %
Remscheid	893	83,7	874	83,4	790	79,5	739	80,5	799	83,7	747	82,5
Wuppertal	76	7,1	69	6,6	78	7,8	70	7,6	69	7,2	56	6,2
Herdecke	0	0,0	0	0,0	21	2,1	18	2,0	14	1,5	16	1,8
übrige Städte	98	9,2	105	10,0	105	10,6	91	9,9	73	7,6	86	9,5
insgesamt	1.067	100	1.048	100	994	100	918	100	955	100	905	100

Geburten 2025 nach Geburtsorten

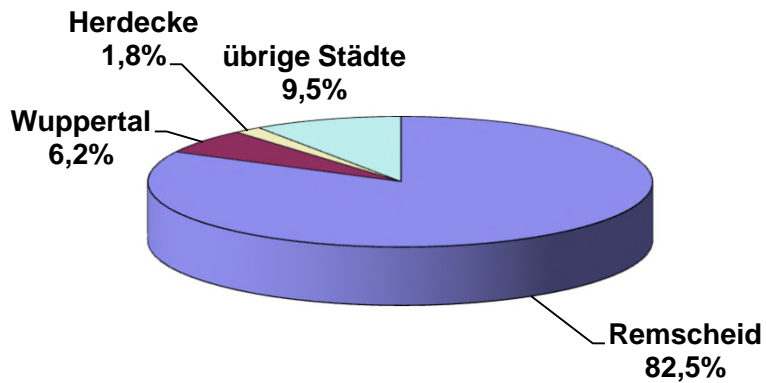

Einbürgerungen in Remscheid

erste bisherige Staatsangehörigkeit	2019	2020	2021	2022	2023	2024	2025
syrisch	0	17	19	142	185	146	239
türkisch	30	23	32	45	39	130	221
kosovarisch	6	3	7	0	0	8	23
serbisch	10	7	6	3	2	15	58
marokkanisch	9	4	9	11	8	10	10
italienisch	22	24	26	32	27	42	24
spanisch	6	9	9	4	8	16	5
polnisch	8	5	10	9	2	17	13
mazedonisch	2	5	2	0	2	20	48
kroatisch	5	5	3	5	5	7	5
bosnisch-herzegowinisch	5	0	5	2	0	20	70
britisch	11	2	2	0	0	1	
iranisch					31	13	23
irakisch					26	34	41
andere	40	49	51	78	97	166	222
eingebürgerte Personen	154	153	181	331	432	645	1002

*) Hinweis

Einbürgerungen 2025

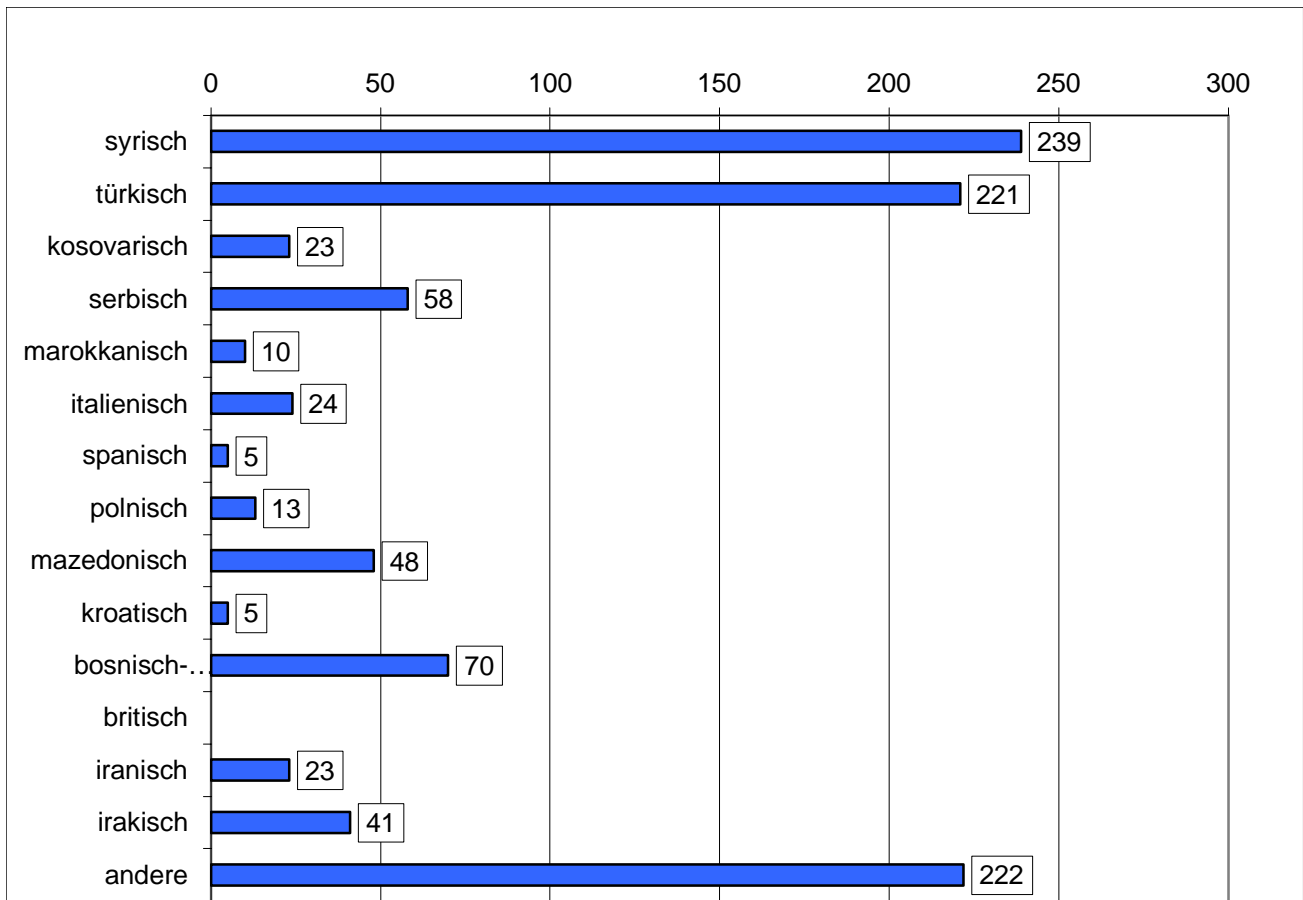

Sterbefälle in den Stadtbezirken

Jahr 2025	Sterbefälle			darunter	Anteil in %	EW insges.	Sterbefälle pro 1.000 EW	
	Männer	Frauen	insges.	mit Migrations- hintergrund				
1	Alt-Remscheid	268	345	613	84	13,7	49.206	12,5
2	Süd	161	157	318	59	18,6	24.892	12,8
3	Lennep	145	181	326	39	12,0	24.163	13,5
4	Lüttringhausen	109	87	196	27	13,8	16.444	11,9
Remscheid ges.		683	770	1.453	209	14,4	114.705	12,7

Sterbefälle 2025 auf 1.000 Einwohner und Einwohnerinnen

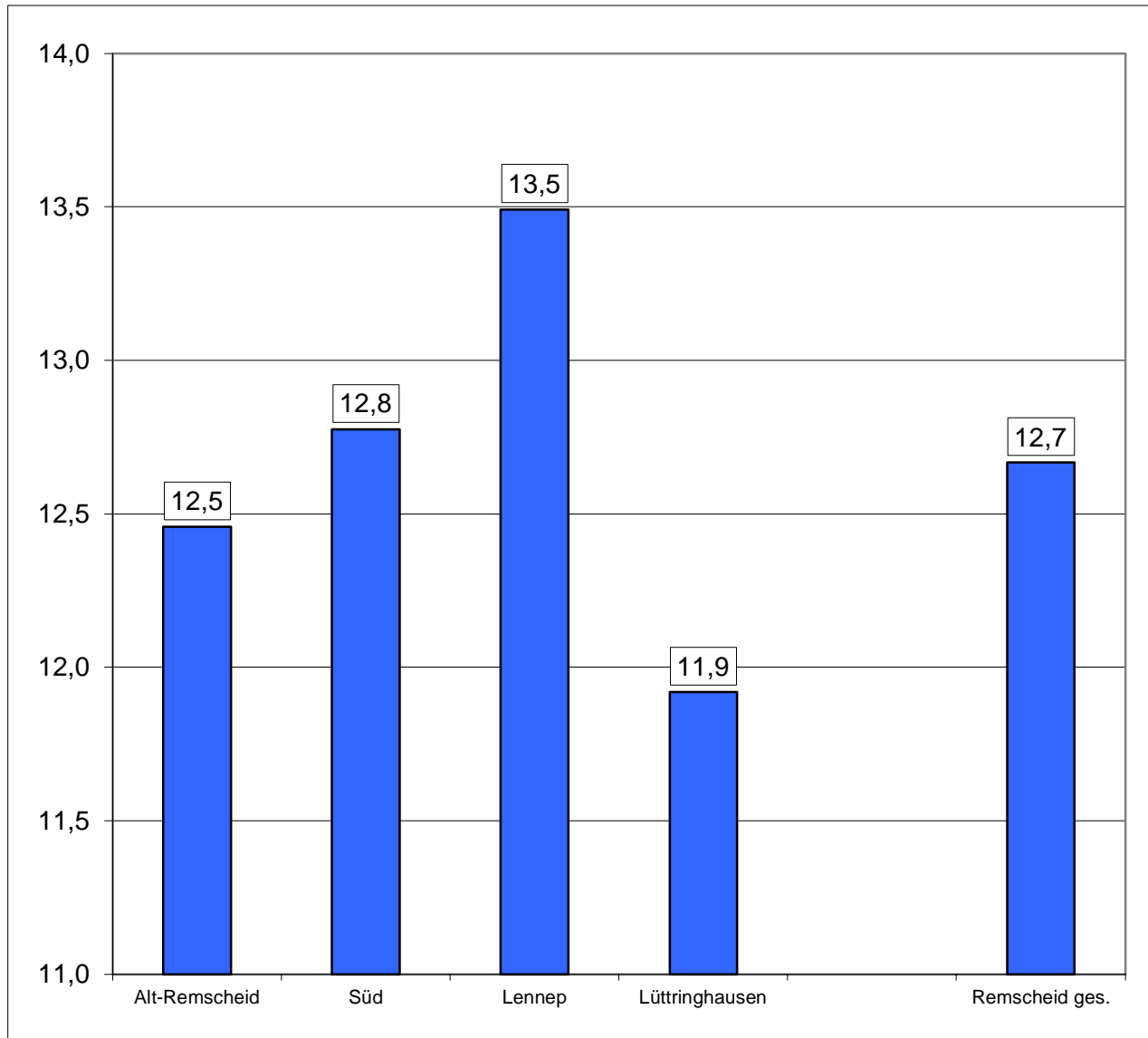

Sterbefälle 2025 nach dem Alter der Verstorbenen

Alter von ... bis	Sterbefälle			Anteil der Altersgruppe in %	Anteil der Altersgruppe in % kumuliert	darunter Personen mit Migrationshintergrund*
	Männer	Frauen	insgesamt			
0 - 5			5	0,3	0,3	3
6 - 40	7	6	13	0,9	1,2	5
41 - 50	13	11	24	1,7	2,9	10
51 - 60	51	28	79	5,4	8,3	20
61 - 70	143	80	223	15,3	23,7	44
71 - 80	148	143	291	20,0	43,7	51
81 - 90	245	324	569	39,2	82,9	65
91 - 100 u. ä.	73	176	249	17,1	100,0	11
insgesamt	683	770	1.453	100,0		209

Zahlen unter 3 sind aus Datenschutzgründengelöscht

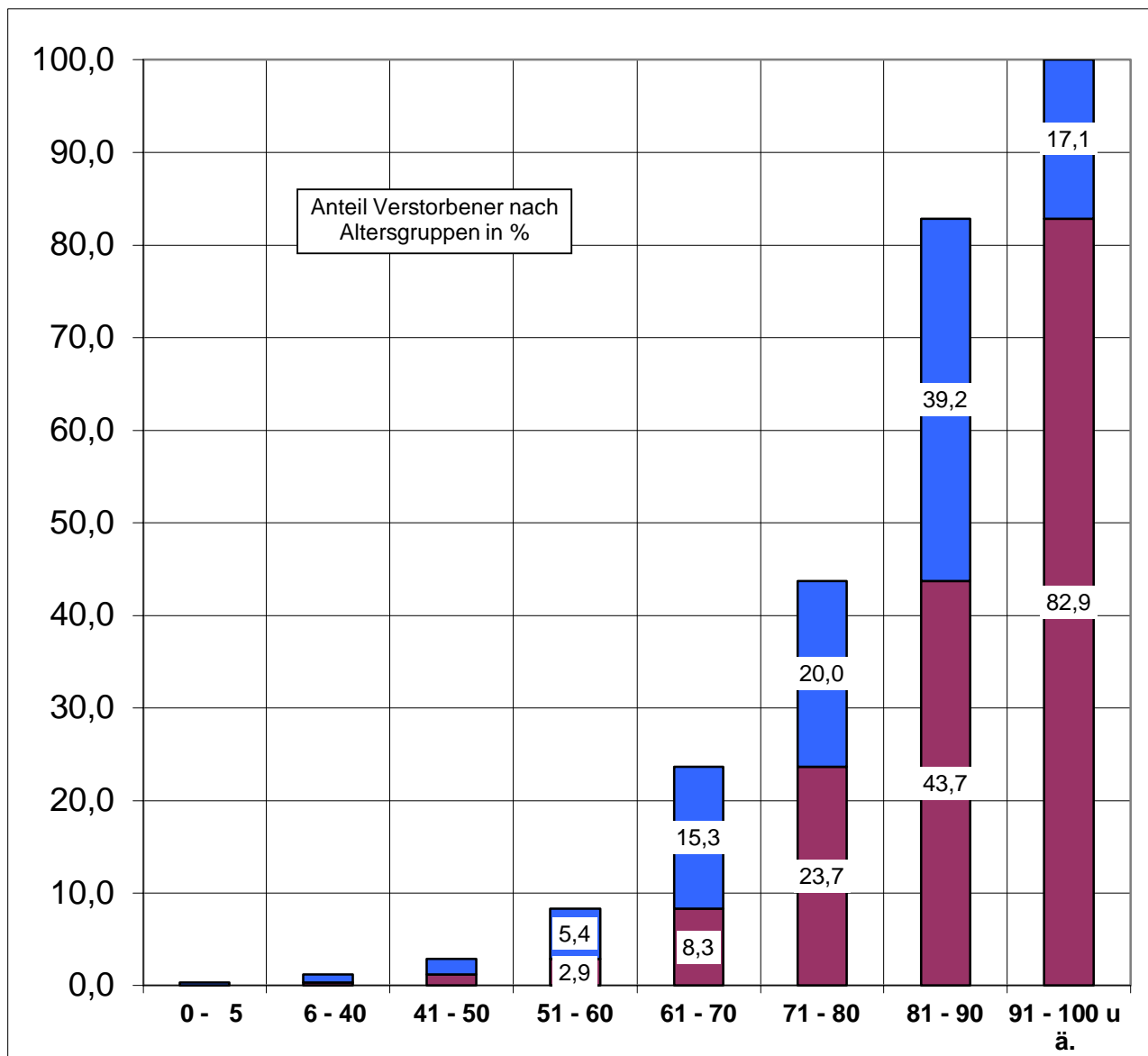

Stadt Remscheid
Der Oberbürgermeister
Fachdienst Bürger, Sicherheit und Ordnung
Statistikstelle
Elberfelder Str. 36
42853 Remscheid

Weitere Veröffentlichungen zum Download unter www.remscheid.de:

Remscheider Einwohner/innen am 31. Dezember ...

Bestand nach Stadtbezirken/-teilen, Alter, Nationalität etc.

Eheschließungen, Geburten, Sterbefälle und Einbürgerungen

Wanderungsbewegung

inner-, und außerstädtische Zu- und Fortzüge nach Alter,
Nationalität, Herkunfts- und Zielorten

Aktuelle Remscheider Wirtschaftsdaten

Umfassende Information über aktuelle Wirtschaftsdaten aus versch. Quellen

Bevölkerungsprognose 2023 - 2043

Vorausschätzung der Remscheider Bevölkerung -

Bundestagswahl 2025

Ergebnis für Remscheid und Wahlkreis 102 - Solingen - Remscheid - Wuppertal II

Europawahl 2024 - Ergebnis für Remscheid

Kommunalwahlen 2025

Ergebnis der Wahl des Oberbürgermeisters, der Oberbürgermeisterin - Rates -
Bezirksvertretungen - Integrationsrat, Seniorenrat

Landtagswahl 2022 - Ergebnis für Remscheid

Arbeitslose in Remscheid

nach Stadtteilen am 31.12.

Versicherungspflichtig Beschäftigte in Remscheid

nach Stadtteilen

Statistikatlas