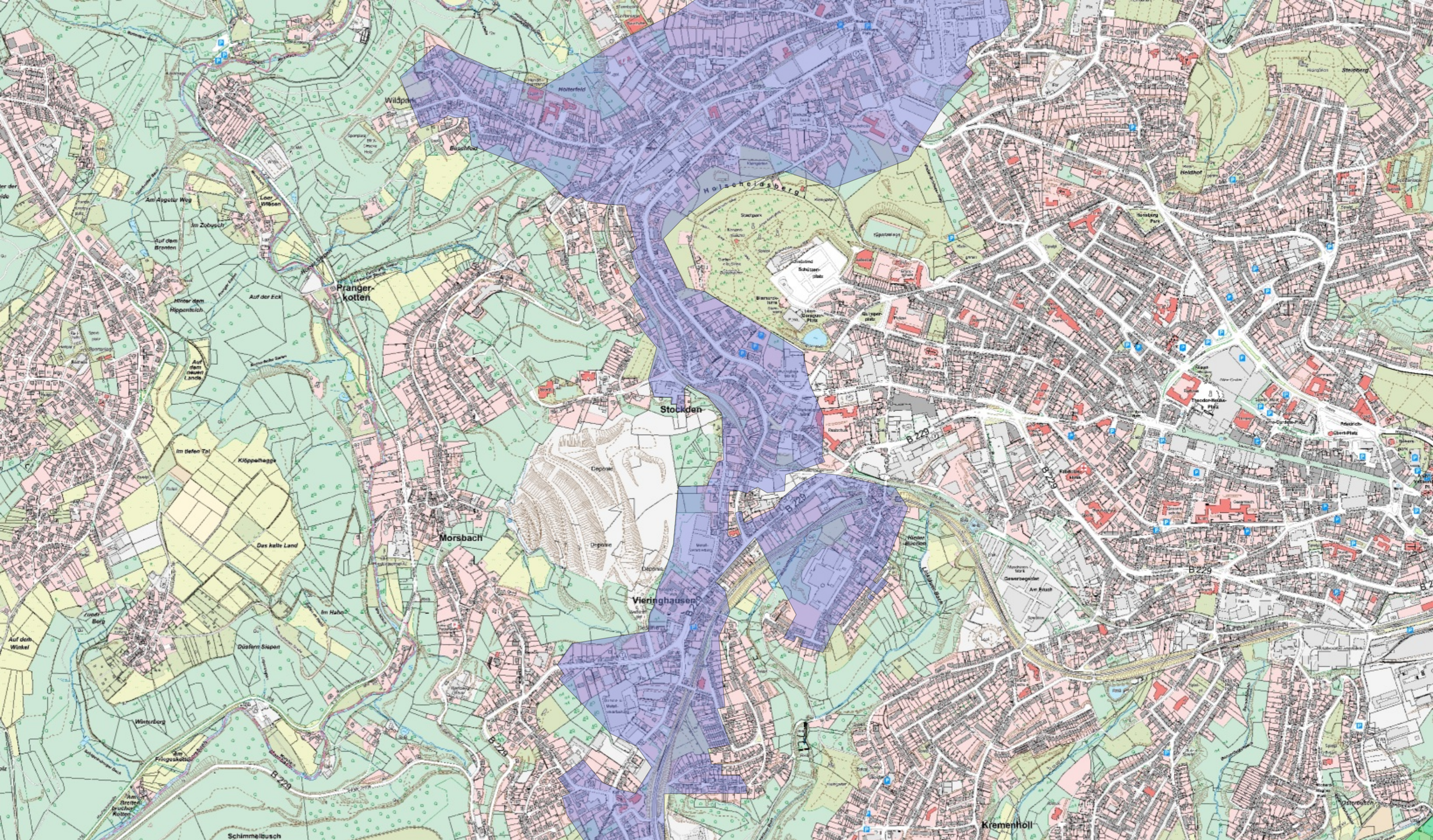

Wildpark
Holterfeld
Holscheidsberg
Pranger-
kotten
Stockden
Morsbach
Vieringhausen
Kremenholl
Schimmelbusch
B 229
Am Aegeter Weg
Im Zobusch
Auf dem Branten
Hinter dem Hippenteich
Auf der Eck
Auf dem neuen Lande
Im tiefen Tal
Klöppelhegge
Das kalte Land
Im Hahn
Düstern Siepen
Auf dem Winkel
Winterberg
Am Fringeskotten
Am Bretten bruchen Kotten
Hinter Büchen
Gewerbegebiet
Am Brust
Heldhof
Steinberg
Hamberg Park
Schützenplatz
Stadtpark
Kippenlage
Gaisperplatz
Theodor-Heuss-Platz
Friedrich-Ebert-Platz
Deponie