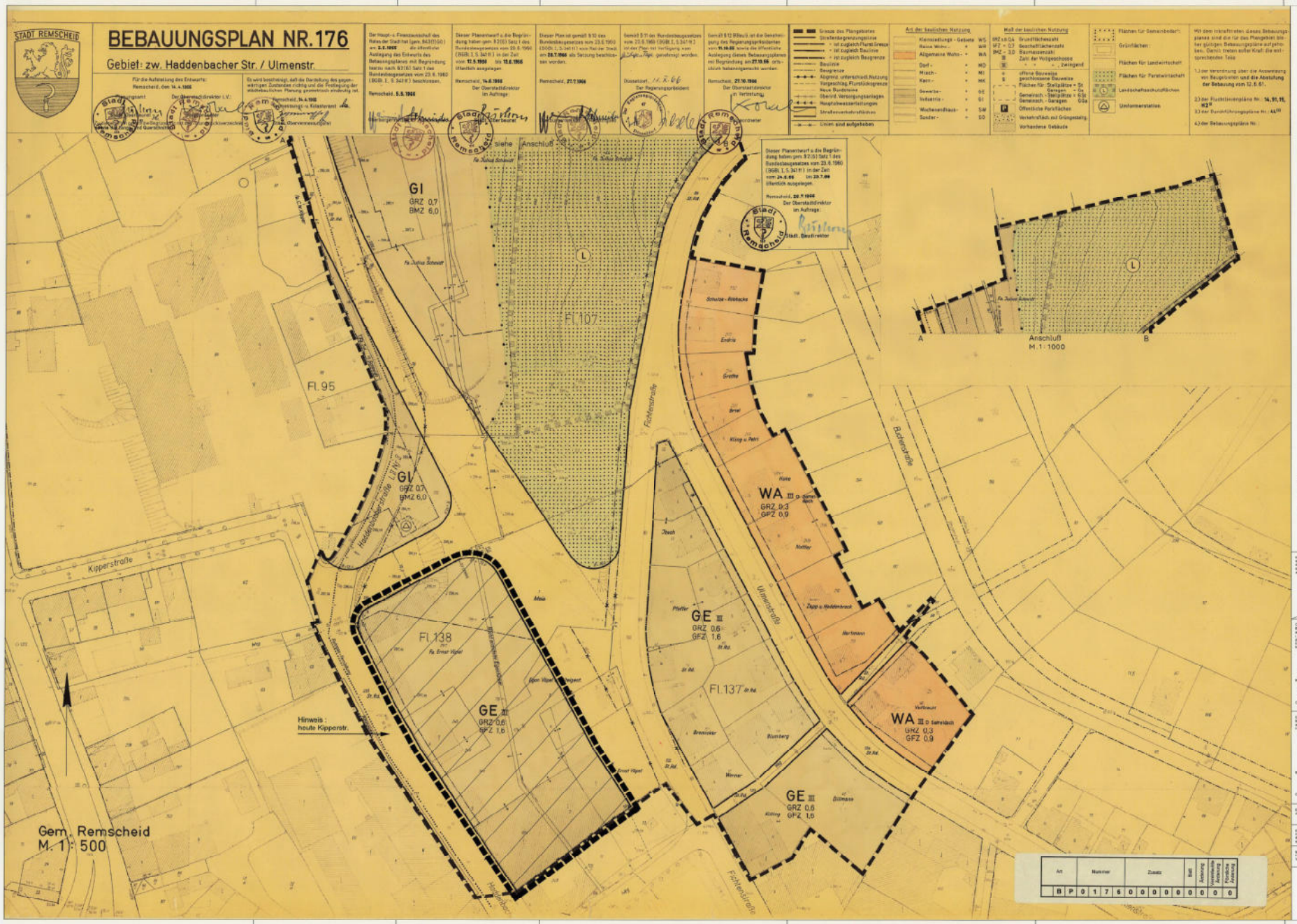

Festsetzungen gemäß § 9 Baugesetzbuch (BauGB) i. V. m. Baunutzungsverordnung (BauNVO)

Sonstige Planzeichen

Grenze des räumlichen Geltungsbereichs des Bebauungsplanes (§ 9 Abs. 7 BauGB)

Flächenhafte Darstellung des Aufhebungsbereiches

Art		Nummer				Zusatz					Blatt	Änderung	Verwendete Änderung	Fortfallene Änderung
B	P	0	1	7	6	0	0	0	0	0	0	0	0	0

BEBAUUNGSPLAN NR. 176

- Teilaufhebung -

Gebiet: zwischen Haddenbacher Str / Ulmenstr.